



Vero



Gres Effetto Legno • Wood Look Stoneware • Grès Effet Bois
Holzoptik Feinsteinzeug • Gres de Efecto Madera • Керамогранит
С Эффектом Дерева

MARAZZI

VERO

MARAZZI 



Contents

04 **Marazzi, Human Design**

06 **Storia**
History • Histoire • Geschichte •
Historia • История

08 **Berengo Gardin per Marazzi**

10 **Sostenibilità**
Sustainability • Durabilité •
Nachhaltigkeit • Sostenibilidad •
Экологическая устойчивость

12 **Recycling**
Riciclo • Recyclage • Recycling •
Reciclaje • Повторная переработка

14 **Premium Tecnology**
Technology • Technologie • Technologie
• Tecnología • Технология

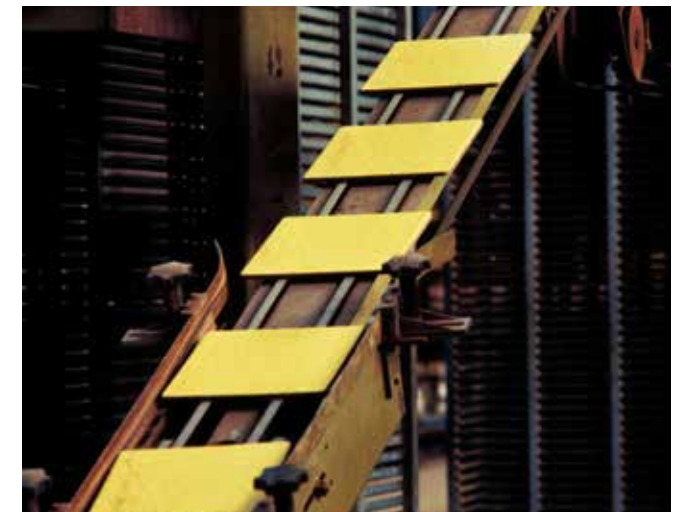

Ph. Gianni Berengo Gardin per Marazzi 1977 © Gianni Berengo Gardin



18 **Vero**

64 **Techs & Specs**
Caratteristiche Tecniche • Technical Features
• Caracteristiques Techniques • Technische
Eigenschaften • Características Técnicas •
Технические Характеристики

Marazzi, Human Design

IT Le case, gli edifici, le città, sono spazi vuoti senza le persone che li abitano. Con questa consapevolezza, da più di ottanta anni Marazzi progetta e produce superfici in ceramica in cui il pragmatismo incontra la bellezza, la novità corona la tradizione e la tecnologia si mette al servizio delle persone. Alle tecnologie esclusive, alla solidità e all'affidabilità di Marazzi, si affiancano lo stile, il gusto, la passione per la ceramica e l'amore per la bellezza. Perché dove finisce il design, cominciano sempre le emozioni.

EN Without the people who live in, homes, buildings and towns are nothing but empty spaces. Aware of this, for more than eighty years Marazzi has designed and produced ceramic surfaces where pragmatism meets beauty, innovation completes tradition, and technology is shaped to human needs. Marazzi's exclusive technologies, high standards and reliability are matched with style, taste, a passion for ceramics and a love of beauty. Because when design ends emotion always begins.

FR Sans les personnes qui les habitent, les maisons, les édifices et les villes ne sont que des espaces vides. C'est précisément dans cette optique que s'inscrit Marazzi : depuis plus de quatre-vingts ans, nous concevons et produisons des surfaces en céramique où le fonctionnel rencontre la beauté, la nouveauté parachève la tradition et la technologie se met au service de l'homme. Les technologies exclusives, la solidité et la fiabilité de Marazzi reposent sur le style, sur le goût, sur la passion de la céramique et l'amour du beau. Car là où finit le design commencent toujours les émotions.

DE Ohne Menschen, die sie bewohnen, sind Häuser, Gebäude, Städte nichts als leerer Raum. Mit diesem Bewusstsein gestaltet und produziert Marazzi seit über achtzig Jahren keramische Beläge, in denen Funktionalität auf Schönheit trifft, Neues die Tradition auf den Punkt bringt und Technologie in den Dienst des Menschen tritt. Marazzi vereint exklusive Verfahrenstechniken, Kompetenz und Zuverlässigkeit mit Stil und Geschmack, Leidenschaft für Keramik und Liebe zur Schönheit. Denn wo das Design endet, beginnt die Emotion.

ES Las casas, los edificios, las ciudades... son espacios vacíos, en ausencia de las personas que los habitan. Consciente de ello, desde hace más de ochenta años Marazzi diseña y fabrica superficies de cerámica en las que el pragmatismo se une a la belleza, la novedad corona la tradición y la tecnología se pone al servicio de las personas. A las tecnologías exclusivas, la solidez y la fiabilidad de Marazzi, se añaden el estilo, el gusto, la pasión por la cerámica y el amor por la belleza. Porque, donde termina el diseño, siempre empiezan las emociones.

RU Дома, здания, города - все они являются пустыми пространствами, без проживающих в них людей. Исходя из этого, вот уже более восьмидесяти лет Marazzi создает и производит керамические материалы, в которых прагматизм сочетается с красотой, новизна совершенствует традиции, а технология идет на службу людям. Рядом с эксклюзивными технологиями, прочностью и надежностью Marazzi стоят стиль, вкус, увлечение керамикой и любовь к красоте. Потому что там, где кончается дизайн, всегда начинаются эмоции.

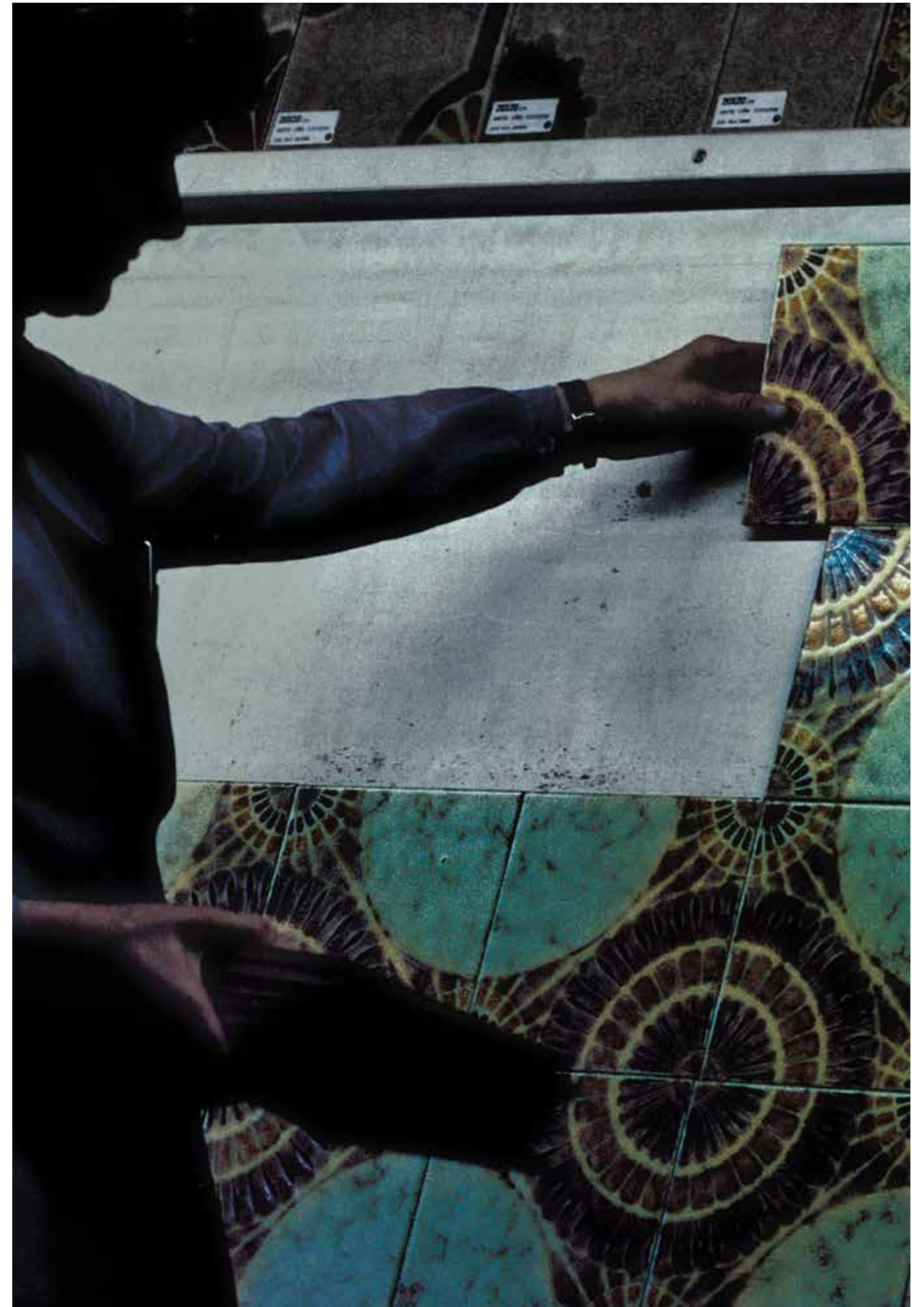

Ph. Gianni Berengo Gardin per Marazzi 1977 © Gianni Berengo Gardin



Storia

History • Histoire • Geschichte
Historia • История

IT 1935. Nasce, struttura provvisoria, montata su file parallele di pioppi, la prima fabbrica Marazzi. Produce ceramiche da rivestimento decorate a mano. La ricerca di soluzioni inedite, già negli anni 50, conduce Marazzi alla prima collaborazione tra ceramica e design: Gio' Ponti e Alberto Rosselli firmano, nel 1960, la piastrella 4 volte curva 'Triennale'. È l'inizio di un dialogo che fa incontrare nel Centro Stile e nei laboratori Marazzi, per la prima volta, ricerca ceramica e grandi firme della moda, dell'arte, del design, dell'architettura, con cui nascono, nel tempo, nuovi prodotti e nuove modalità espressive della ceramica, interpretate da grandi maestri della fotografia internazionale. Oggi, Marazzi continua ad avvalersi di collaborazioni eccellenti e a tradurre le tendenze dell'abitare in ceramiche uniche ed esclusive apprezzate in tutto il mondo.

EN 1935. The first Marazzi factory is born, a temporary structure supported by parallel lines of poplar trees. It produces hand-decorated wall tiles. As early as the 1950s, Marazzi's focus on new, original solutions is already generating the first partnership between ceramic coverings and fine design: in 1960, Gio Ponti and Alberto Rosselli shape the 4 curves "Triennale" tile. It is the start of a dialogue which brings together cutting-edge ceramic coverings and top names from fashion, art, design and architecture in the Marazzi Style Centre and laboratories, gradually creating new products and new expressive languages for ceramics, interpreted by leading international photographers. Today, Marazzi is still working with outstanding names and translating the latest home design trends into unique, exclusive ceramic coverings, known all over the world.

FR 1935. Construction de la première usine Marazzi, une structure provisoire sur des rangées parallèles de peupliers. Elle produit des carreaux de mur décorés à la main. En quête de solutions

inédites dès les années cinquante, Marazzi instaure la première collaboration entre céramique et design : Gio Ponti et Alberto Rosselli signent, en 1960, le carreau quatre fois courbe « Triennale ». Dans le Centre de style et les laboratoires Marazzi, c'est le début d'un dialogue entre recherche céramique et grands noms de la mode, de l'art, du design et de l'architecture : il se traduira par la création de nouveaux produits et de nouveaux modes d'expression de la céramique, interprétés par de grands maîtres de la photographie internationale. Aujourd'hui, Marazzi continue à nouer de collaborations d'excellence et à traduire les tendances de l'habitat par des céramiques uniques et exclusives, appréciées dans le monde entier.

DE 1935. Die erste Marazzi Fabrik entsteht. Sie ist noch eine provisorische Konstruktion auf parallel verlaufenden Pappelreihen, in der handdekorierte, keramische Wandfliesen produziert werden. Auf der Suche nach neuen Wegen begründet Marazzi bereits in den 50er Jahren die erste Kooperation zwischen Keramik und Design. So entsteht 1960 die viermal gebogene Fliese „Triennale“ von Gio Ponti und Alberto Rosselli. Diese Kooperation gibt den Anstoß für einen Dialog, der in den Design- und Entwicklungsabteilungen von Marazzi erstmals Keramikforschung mit großen Namen aus Mode, Kunst, Design und Architektur vereint und neue keramische Produkte und Ausdrucksformen - kunstvoll abgeleitet von weltweit berühmten Fotografen - hervorbringt. Marazzi setzt heute die Zusammenarbeit mit erstklassigen Partnern fort und gestaltet, unter Umsetzung aktueller Wohn- und Stiltrends, exklusive keramische Produkte, die weltweit begehrt sind.

ES 1935. Nace, como estructura provisional, montada sobre líneas paralelas de álamos, la primera fábrica de Marazzi. Produce cerámicas para revestimiento decoradas a mano. La búsqueda de soluciones inéditas, ya desde los

años 50, lleva a Marazzi a la primera colaboración entre la cerámica y el diseño: en 1960 Gio Ponti y Alberto Rosselli conciben el azulejo «Triennale», cuatro veces curvo. Es el comienzo de un diálogo que en el Centro de Diseño y en los laboratorios de Marazzi se involucran por vez primera a la investigación, a las grandes firmas de la moda, el arte, el diseño y la arquitectura, con las que van naciendo, a lo largo de los años, nuevos productos y nuevas formas expresivas de la cerámica, interpretadas por grandes maestros de la fotografía internacional. Hoy, Marazzi sigue sirviéndose de colaboraciones excelentes e interpretando las tendencias del habitat para darles formas cerámicas únicas y exclusivas, apreciadas en el mundo entero.

RU 1935. Появляется на свет первый завод Marazzi, представляющий собой временное строение, опирающееся о параллельные ряды тополей. Он производит облицовочную керамику, украшенную вручную. Уже в 50 годах поиск оригинальных решений впервые подталкивает Marazzi к налаживанию сотрудничества керамики с дизайном: в 1960 году Джо Понти и Альберто Росселли создают плитку 'Triennale' с закруглениями по 4 сторонам. В дизайнерском центре и в лабораториях Marazzi это стало началом общения керамических исследователей с великими именами из мира моды, искусства, дизайна и архитектуры. С течением времени это сотрудничество привело к созданию новой продукции и новой выразительности керамики, над которыми работали великие мастера мира высокой международной фотографии. Сегодня Marazzi продолжает работать с выдающимися мастерами, превращая новые тенденции в сфере жилья в уникальную, эксклюзивную керамическую продукцию, снискавшую высокую оценку во всем мире.

Berengo Gardin per Marazzi

IT Nato a Santa Margherita Ligure nel 1930, Gianni Berengo Gardin ha iniziato a occuparsi di fotografia nel 1954. Dopo aver vissuto a Roma, Venezia, Lugano e Parigi, nel 1965 si è stabilito a Milano dedicandosi alla fotografia di reportage, di architettura, di descrizione ambientale e sociale. Ha collaborato con le principali testate italiane ed estere, ma si è dedicato soprattutto alla realizzazione di libri, con oltre 250 volumi fotografici all'attivo e 350 mostre personali in Italia e all'estero. Ha collaborato con l'industria realizzando reportage e monografie aziendali. Nel 1977, Marazzi chiama Berengo Gardin a documentare le nuove linee produttive veloci, risultato di un vero salto tecnologico attraverso il processo della monocottura rapida.

EN Born at Santa Margherita Ligure in 1930, Gianni Berengo Gardin started his career as a photographer in 1954. After living in Rome, Venice, Lugano and Paris, in 1965 he settled in Milan, working in photographic reportage and also focusing on architecture and environmental and social description. He has worked for the leading Italian and foreign newspapers, but has concentrated above all on book production, with over 250 volumes of photographs and 350 one-man exhibitions in Italy and abroad to his credit. He has undertaken various industrial assignments to produce corporate photographic records and commemorative volumes. In 1977, Marazzi invited Berengo Gardin to document its new high-speed production lines, the result of a genuine technological leap forward achieved through the fast single-firing process.

FR Né à Santa Margherita Ligure en 1930, Gianni Berengo Gardin fait ses débuts dans la photographie en 1954. Après avoir vécu à Rome, Venise, Lugano et Paris, en 1965, il s'installe

à Milan et se consacre à la photographie de reportage, d'architecture ainsi qu'à la représentation de la réalité environnementale et sociale. Il collabore avec les plus grands journaux italiens et étrangers, mais se consacre principalement à la réalisation de livres, avec plus de 250 ouvrages photographiques à son actif et 350 expositions personnelles en Italie et à l'étranger. Il collabore avec l'industrie, pour laquelle il a réalisé des reportages et des monographies d'entreprise. En 1977, Marazzi fait appel à Berengo Gardin pour documenter les nouvelles lignes de production rapides, véritable bond technologique à travers le procédé de la monocuisson rapide.

DE Gianni Berengo Gardin wurde 1930 in Santa Margherita Ligure geboren und begann 1954, sich mit Fotografie zu beschäftigen. Nach Aufenthalt in Rom, Venedig, Lugano und Paris ließ er sich 1965 in Mailand nieder und widmete sein fotografisches Wirken den Themen Reportage, Architektur, Umwelt und Gesellschaft. Er arbeitete mit bedeutenden italienischen und ausländischen Zeitungen zusammen, sein Schwerpunkt lag jedoch auf der Produktion von Büchern, mit über 250 Fotobänden. Seine Werke wurden in 350 Einzelausstellungen in- und außerhalb Italiens gezeigt. Für die Industrie fertigte er Reportagen und Unternehmensmonografien an. Marazzi beauftragte Berengo Gardin im Jahr 1977 mit einer Dokumentation über die neuen schnellen Produktionslinien, die im schnellen Einbrandverfahren einen wahren Technologiesprung zeigten.

ES Nacido en Santa Margherita Ligure en 1930, Gianni Berengo Gardin comenzó a dedicarse a la fotografía en 1954. Tras vivir en Roma, Venecia, Lugano y Paris, en 1965 se afincó en

Milán para dedicarse a la fotografía de reportaje, de arquitectura y de descripción ambiental y social. Colaboró con las principales publicaciones italianas y extranjeras, pero sobre todo se ocupó de la realización de libros, con más de doscientos cincuenta volúmenes fotográficos en su haber y trescientas cincuenta exposiciones personales en Italia y el extranjero. Colaboró con la industria efectuando reportajes y monografías de empresas. En 1977, Marazzi le encomienda a Berengo Gardin que documente las nuevas y ágiles líneas de fabricación, resultado de un auténtico salto tecnológico a través del proceso de la monococción rápida.

RU Джанни Беренго Гардин родился в 1930 году в Санта-Маргерита-Лигуре, и в 1954 году начал увлекаться фотографией. Понимая в Риме, Венеции, Лугано и Париже, в 1965 году он обосновался в Милане и посвятил себя репортажной съемке, фотографии архитектуры, фотоописаниям природы и социальной сферы. Он сотрудничал с основными итальянскими и зарубежными изданиями, но посвятил себя в особенности книгам, имея на сегодня в своем активе более 250 фотоальбомов и 350 проведенных персональных выставок в Италии и за рубежом. Он сотрудничал с промышленными предприятиями, готовя репортажи и монографии о компаниях. В 1977 году Marazzi пригласила Беренго Гардин, чтобы он запечатлел новые скоростные производственные линии, которые представляли собой настоящий технологический прорыв, используя процесс быстрого однократного обжига.

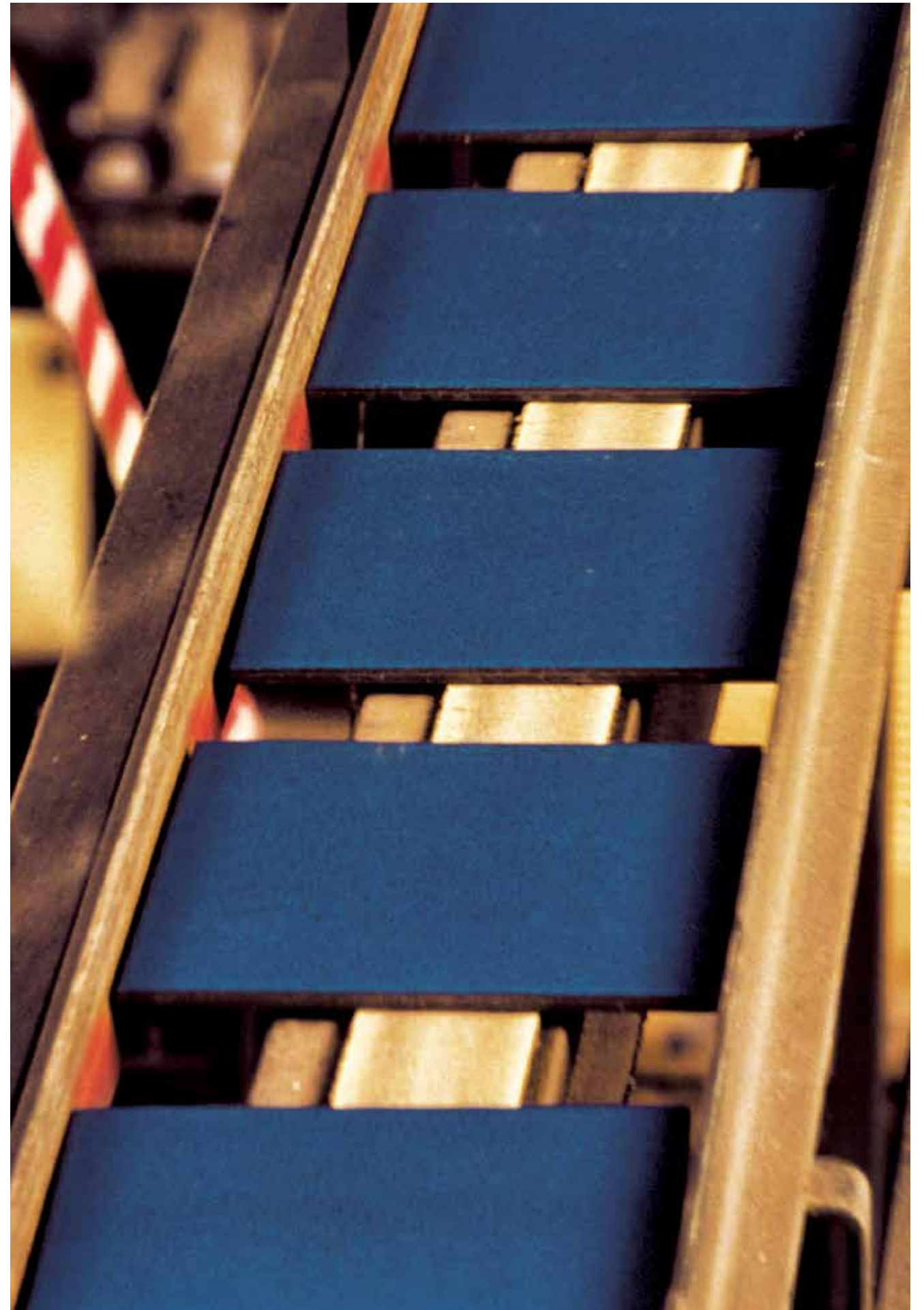

Ph. Gianni Berengo Gardin per Marazzi 1977 © Gianni Berengo Gardin

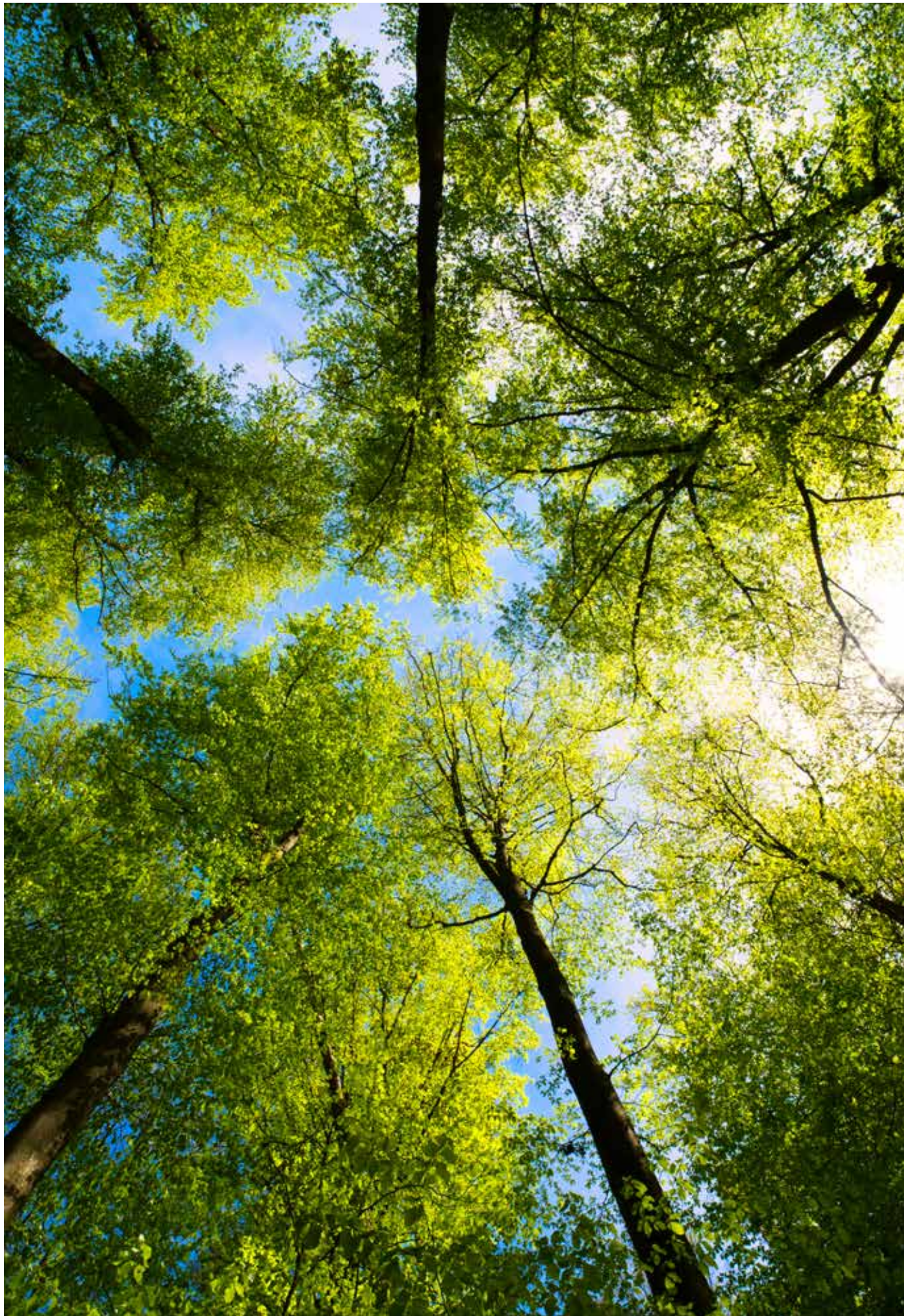

Sostenibilità

Sustainability • Durabilité • Nachhaltigkeit
Sostenibilidad • Экологическая устойчивость

IT Marazzi ha ottenuto nel 2022, tra le prime aziende al mondo, la Certificazione ISO 17889-1, prima norma ISO in materia di sostenibilità nel settore delle costruzioni a livello mondiale. La norma, nata nel 2021, ha definito per la prima volta un sistema per la valutazione della sostenibilità dei prodotti utilizzando 38 criteri, qualitativi e quantitativi, identificati e suddivisi secondo i tre pilastri della sostenibilità: ambientale, sociale ed economica, in cui ad essere analizzato è l'intero ciclo di vita delle piastrelle di ceramica, dalla selezione delle materie prime, alla produzione, distribuzione e installazione, fino all'uso e alla gestione del fine vita del prodotto, valutando anche parametri di sicurezza dei lavoratori e dei consumatori. Il prestigioso riconoscimento, rilasciato da Certiquality, dimostra l'impegno dell'azienda nella tutela del patrimonio naturale e delle persone, in linea con l'obiettivo 12 dell'agenda Onu.

EN In 2022 Marazzi became one of the first companies worldwide to achieve Certification under ISO 17889-1, the world's first ISO sustainability standard for the construction industry. The standard, launched in 2021, established the first system for assessing products' sustainability using 38 quality and quantity criteria, identified and subdivided in accordance with the three fundamental areas of sustainability: environmental, social and economic. It analyses ceramic tiles' entire lifecycle, from raw material selection to production, distribution and installation, through to use and end-of-life management, also assessing worker and consumer safety criteria. This coveted accolade, issued by Certiquality, reflects the company's commitment to safeguarding the natural heritage and people, in line with goal 12 of the UN Agenda.

FR Marazzi a été l'une des premières entreprises au monde à obtenir en 2022 la certification ISO 17889-1, la première norme ISO en matière de durabilité dans le secteur de la construction au

niveau mondial. Publiée en 2021, la norme définit pour la première fois un système d'évaluation de la durabilité des produits à l'aide de 38 critères, tant qualitatifs que quantitatifs, identifiés et classés en fonction des trois piliers de la durabilité : environnemental, social et économique. Elle analyse l'ensemble du cycle de vie des carreaux céramiques, de la sélection des matières premières à la production, la distribution et l'installation, en passant par l'utilisation et la gestion de la fin de vie du produit, en évaluant également les paramètres de sécurité des travailleurs et des consommateurs. Ce label prestigieux, décerné par Certiquality, témoigne de l'engagement de l'entreprise à protéger le patrimoine naturel et humain, conformément à l'objectif 12 de l'agenda des Nations unies.

DE Marazzi erlangte 2022 als eines der ersten Unternehmen weltweit die Zertifizierung nach ISO 17889-1, der ersten ISO-Norm für Nachhaltigkeit in der internationalen Baubranche. Die 2021 entstandene Norm legt erstmals ein System für die Nachhaltigkeitsbewertung von Produkten anhand von 38 qualitativen und quantitativen Kriterien fest, die nach den drei Grundpfeilern für Nachhaltigkeit – Umwelt, Gesellschaft und Wirtschaft – gegliedert sind und den gesamten Lebenszyklus der keramischen Fliese, von der Auswahl der Rohstoffe über die Produktion, den Vertrieb und den Einbau bis hin zum End-of-Life-Management des Produkts einschließlich der Sicherheitsparameter für Mitarbeiter und Verbraucher beurteilt. Die hochwertige Anerkennung, ausgestellt von Certiquality, belegt das Engagement des Unternehmens zum Schutz der Natur und des Menschen im Einklang mit SDG 12 der UNO-Agenda.

ES En 2022 Marazzi ha sido una de las primeras empresas del mundo entero en obtener la Certificación ISO 17889-1, primera norma ISO en materia de sostenibilidad dentro del ramo de la construcción en el ámbito internacional. La norma, promulgada en 2021, definió por primera

vez un sistema de evaluación de la sostenibilidad de los productos aplicando treinta y ocho criterios, cualitativos y cuantitativos, identificados y subdivididos basándose en las tres columnas de la sostenibilidad, la ambiental, la social y la económica, de acuerdo con la cual lo que se analiza es el ciclo de vida de los azulejos de cerámica en su conjunto, desde la selección de las materias primas, hasta la fabricación, distribución e instalación, y hasta el uso y la gestión del final de la vida del producto, evaluando asimismo parámetros de seguridad de los trabajadores y los consumidores. El prestigioso reconocimiento, emitido por Certiquality, da prueba del compromiso de la empresa en pro de la salvaguardia del patrimonio natural y de las personas, en cumplimiento del objetivo número doce de la agenda de la ONU.

RU В 2022 году Marazzi, одна из первых компаний в мире, получила сертификат соответствия стандарту ISO 17889-1 - первому стандарту ISO мирового уровня в области экологической устойчивости в строительстве. Этот стандарт, разработанный в 2021 году, впервые определил систему оценки экологической рациональности продукции с использованием 38 качественных и количественных критериев, которые определяются и подразделяются по трем столпам экологической устойчивости: окружающая среда, социальная сфера и экономика. В анализе рассматривается весь жизненный цикл керамической плитки: выбор сырья, производство, дистрибуция, установка, а также использование и конец жизненного цикла изделия, оценивая также параметры безопасности сотрудников и потребителей. Это престижное признание, выданное сертифицирующим органом Certiquality, свидетельствует об усилиях компании в области защиты природного наследия и людей, что соответствует цели 12 Повестки ООН в области устойчивого развития.

 <p>Declare.</p>	<p style="text-align: center;">DECLARE</p> <p>I prodotti autodichiarati di Marazzi Group sono classificati "Red List Free", ovvero non contengono ingredienti presenti nella "Red List" del Living Building Challenge - Marazzi Group's self-declared products are classified as "Red List Free", i.e. they do not contain any ingredients on the Living Building Challenge "Red List" - Les produits autodéclarés de Marazzi Group sont classés "Red List Free", ce qui signifie qu'ils ne contiennent aucun ingrédient figurant sur la liste rouge du Living Building Challenge, le programme international de certification des bâtiments durables - Die mit Eigenerklärung versehenen Produkte der Marazzi Group sind als "Red List Free" eingestuft, d.h. sie enthalten keine Inhaltsstoffe, die in der roten Liste der Living Building Challenge enthalten sind - Los productos autodeclarados por Marazzi Group se clasifican como "Red List Free", es decir, que no contienen ingredientes presentes en la lista roja o "Red List" del programa de certificación de construcción sostenible "Living Building Challenge" - Продукция, на которую Marazzi Group составляет декларацию, классифицирована как "Red List Free", то есть, в ней отсутствуют ингредиенты, перечисленные в "красном списке" программы Living Building Challenge</p>
--	--

Recycling

Riciclo • Recyclage • Recycling
Reciclaje • Повторная переработка

IT Marazzi ha contribuito a fare della ceramica una produzione a ciclo chiuso che permette di limitare il consumo delle risorse naturali e ridurre l'impatto ambientale.

Diverse collezioni Marazzi sono realizzate con il 40% di materiale riciclato e rispondono ai requisiti della certificazione LEED® (Leadership in Energy and Environmental Design), promossa da U.S. Green Building Council, per una progettazione sostenibile.

EN Marazzi has helped to make the manufacture of ceramic coverings a closed-cycle production operation, limiting consumption of natural resources and reducing environmental impact. Various Marazzi collections are made of 40% recycled material and comply with the requirements for LEED® (Leadership in Energy and Environmental Design) certification, promoted by the U.S. Green Building Council, for sustainable architecture.

FR Marazzi a contribué à faire de la céramique

une production à cycle fermé : celui-ci permet de limiter la consommation des ressources naturelles et de réduire l'impact sur l'environnement.

Plusieurs collections Marazzi ont un contenu recyclé de 40 % et remplissent les critères de la certification LEED® (Leadership in Energy and Environmental Design), développée par l'US Green Building Council, pour une construction durable.

DE Marazzi hat maßgeblich dazu beigetragen, die Keramikproduktion in einen Prozess mit geschlossenem Stoffkreislauf zu verwandeln, der natürliche Ressourcen schont und die Umweltbelastung reduziert.

Etlche Kollektionen von Marazzi werden mit einem Recyclingmaterialanteil von 40 % hergestellt und entsprechen den Anforderungen der Zertifizierung nach dem LEED® Standard (Leadership in Energy and Environmental Design) des U.S. Green Building Council für nachhaltiges Bauen.

ES Marazzi ha contribuido a convertir la cerámica

en una producción de ciclo cerrado que permite limitar el consumo de recursos naturales, reducir el impacto medioambiental. Diferentes colecciones Marazzi se realizan con el 40% de materiales reciclados, que satisfacen los requisitos de la certificación LEED® (Leadership in Energy and Environmental Design), promovida por el U.S. Green Building Council, por ser fruto de un diseño sostenible.

RU Marazzi внесла свой вклад в превращение керамики в производство замкнутого цикла, позволяющее ограничить потребление природных ресурсов и снизить воздействие на окружающую среду. Многочисленные коллекции Marazzi производятся с использованием 40% переработанного материала и отвечают требованиям сертификации LEED® (Leadership in Energy and Environmental Design), продвигаемой U.S. Green Building Council, для экологически рационального проектирования.



40% RECYCLED CONTENT

I prodotti contrassegnati con questo simbolo sono realizzati con il 40% di materiale riciclato · Products marked with this symbol are made of 40% recycled material · Les produits portant ce symbole ont un contenu recyclé de 40 % · Die mit diesem Symbol gekennzeichneten Produkte sind mit einem Recyclingmaterialanteil von 40 % hergestellt · Los productos marcados con este símbolo son realizados con el 40% de material reciclado · Отмеченная этим символом продукция производится с использованием 40% переработанных материалов

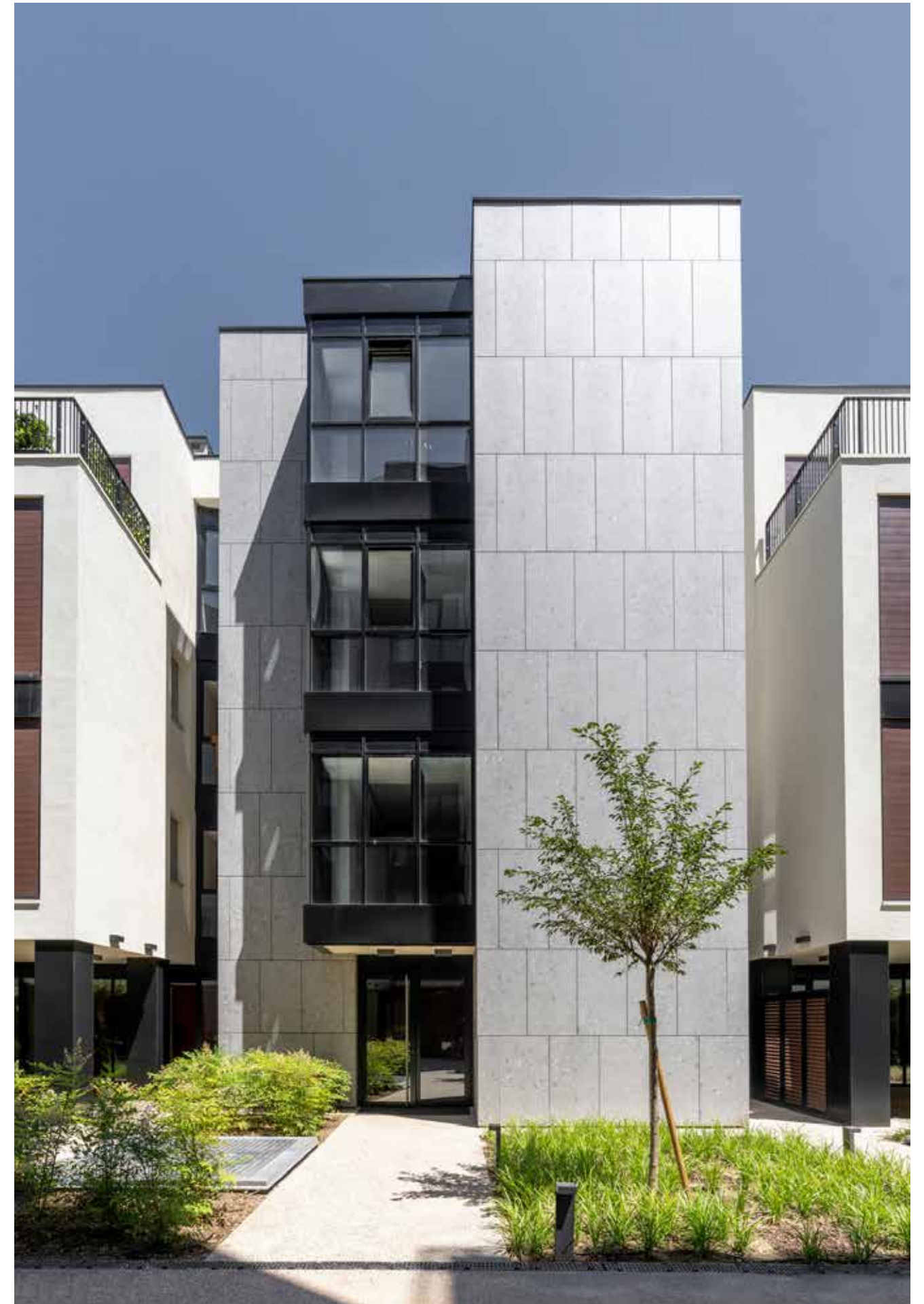

Residential Complex Sesto San Giovanni. Project: L2Architetti - Arch. Francesco Lorenzelli, Mystone Ceppo di Gré Grey 75x150 cm. Ph. Andrea Martiradonna

Premium Technology

Technology • Technologie • Technologie
Tecnología • Технология



IT Da sempre Marazzi si dedica all'innovazione e sviluppa le tecnologie necessarie per realizzare i suoi prodotti in collaborazione con partner specializzati del territorio. I forni a tunnel negli anni '50, la monocottura negli anni '70 e la smaltatura su supporto incandescente negli anni '80 sono solo alcune delle rivoluzioni che hanno segnato una storia fondata sull'attività continua di ricerca e sviluppo. Il know-how, il basso impatto ambientale e la tutela delle persone e dei territori fanno di Marazzi un punto di riferimento sul panorama internazionale. Oggi, nuovi brevetti tecnologici e impianti altamente sofisticati permettono all'azienda di rispondere in modo rapido alle tendenze dei vari mercati, garantendo produttività, qualità e flessibilità.

EN Marazzi has always been dedicated to innovation and the company develops the technologies necessary to manufacture its products in collaboration with specialized partners in the area. Tunnel kilns in the '50s, single-firing in the '70s and glazing on an incandescent substrate in the '80s are just some of the revolutions that have shaped a success story based on continuous research and development. The company's expertise, low environmental impact and protection of people and the local area make Marazzi an international point of reference. Today, new technological patents and highly sophisticated plants allow the company to rapidly respond to the trends of the various markets, guaranteeing productivity, quality and flexibility.

FR Avec l'innovation à cœur depuis toujours, Marazzi collabore avec des partenaires

spécialisés du territoire pour mettre au point les technologies nécessaires à la fabrication de ses produits. Les fours à tunnel dans les années 50, la monocuisson dans les années 70 et l'émaillage sur support incandescent dans les années 80 ne sont que quelques-unes des révolutions qui ont marqué une histoire fondée sur une sensibilité à la recherche et au développement. Le savoir-faire, le faible impact sur l'environnement, la protection des personnes et des territoires font de Marazzi une référence à l'international. Aujourd'hui, avec ses nouveaux brevets technologiques et ses équipements des plus sophistiqués, l'entreprise fournit une réponse rapide aux tendances des marchés, en assurant productivité, qualité et flexibilité.

DE Als innovationsfreudiges Unternehmen entwickelt Marazzi in Partnerschaft mit erstklassigen Spezialisten aus der Region die erforderlichen Technologien für die Herstellung der eigenen Produkte. Die Tunnelöfen in den 50er Jahren, das Einbrandverfahren in den 70er Jahren und das Glasieren auf glühendem Scherben in den 80er Jahren sind nur einige Meilensteine, die eine lange Tradition in Forschung und Entwicklung geprägt haben. Know-how, Umweltverträglichkeit, Schutz der Menschen und der Region machen Marazzi zu einem Maßstab auf nationaler wie internationaler Ebene. Heute ermöglichen neue Verfahrenspatente und hochspezialisierte Anlagen dem Unternehmen, unter Gewährleistung von Produktivität, Qualität und Flexibilität zeitnah auf Nachfrageveränderungen in den einzelnen Marktregionen zu reagieren.

ES Desde siempre Marazzi viene dedicándose a la innovación y desarrolla las tecnologías necesarias para fabricar sus productos en

colaboración con socios especializados del territorio. Los hornos de túnel en los años 50, la monococción en los 70 y el esmaltado sobre bizcocho incandescente en los 80 son solo algunas de las revoluciones que han marcado una historia basada en una constante labor de investigación y desarrollo. La experiencia y los conocimientos prácticos, el bajo impacto medioambiental y la salvaguardia de las personas y los territorios hacen de Marazzi un auténtico punto de referencia en el panorama internacional. Hoy día nuevas patentes tecnológicas e instalaciones altamente sofisticadas permiten a la empresa responder de forma rápida a las tendencias de los varios mercados, garantizando productividad, calidad y flexibilidad.

RU С самого начала Marazzi внедряет инновации и разрабатывает технологии, необходимые для создания своей продукции, сотрудничая со специализированными партнерами, располагающимися рядом с ней. Туннельные печи в 50-х годах, плитка однократного обжига в 70-х годах и нанесение глазури по раскаленной основе в 80-х – это лишь краткий перечень революционных достижений, ставших рубежами в корпоративной истории, основанной на постоянных исследованиях и развитии. Ноу-хау, низкое воздействие на окружающую среду и охрану людей и территории превращают Marazzi в ориентир на международной арене. Сегодня новые технологические патенты и сверхсовременные установки позволяют компании оперативно реагировать на тенденции, сложившиеся на различных рынках, гарантируя производительность, качество и гибкость.

Sublime Sync

Tecnologia digitale e struttura materica ad alta definizione

• Digital technology and high-definition tactile structure •

Technologie numérique et effet de matière en haute définition

• High-Definition-Digitaldruck und -Materialtextur •

Tecnología digital y estructura matérica de alta definición •

Цифровая технология и фактурная



Realismo materico inedito

Uniquely realistic textured look • Effet de matière incroyablement réaliste • Ungewöhnlich realistische Materialoptik • Realismo matérico inédito • Совершенно новая реалистичность материала

Processo produttivo ad alta definizione

High-definition production process • Procédé de production haute définition • Hochauflösender Fertigungsprozess • Proceso productivo de alta definición • Производственный процесс с высоким разрешением

Utilizzo di materie prime di riciclo

Use of recycled raw materials • Matières premières de recyclage • Verwendung von Recyclingrohstoffen • Utilización de materias primas recicladas • Повторное использование сырья

Qualità estetica e tattile delle superfici

Surfaces with a high aesthetic and tactile quality • Qualité esthétique et tactile des surfaces • Hochwertige Optik und Haptik der Oberflächen • Calidad estética y táctil de las superficies • Качество эстетики и осязательные свойства поверхностей

Processo produttivo flessibile e personalizzabile

Flexible and customisable production process • Procédé de production flexible et personnalisable • Flexibler und personalisierbarer Fertigungsprozess • Proceso productivo flexible y personalizable • Гибкий и индивидуально настраиваемый производственный процесс

Sicuro per l'uomo, gli animali e l'ambiente

Safe for people, animals and the environment • Sans danger pour l'homme, les animaux et l'environnement • Sicher Für Mensch, Tier Und Umwelt • Seguro para las personas, los animales y el medio ambiente • Безопасность для людей, животных и окружающей среды



Vero

Marazzi Vero arricchisce il proprio profilo espressivo: ai colori Natural, Rovere, Castagno e Quercia si aggiungono i nuovi Sabbia, Betulla e Larice. Un ampliamento di gamma che amplifica la forza progettuale della collezione enfatizzando il concetto di autentico e potenziando le prospettive del contemporary interior design ispirato all'eleganza senza tempo del legno.

EN Marazzi Vero enriches its expressive profile: the Natural, Rovere, Castagno and Quercia colours are now joined by the new Sabbia, Betulla and Larice shades. This extension of the range amplifies the collection's architectural strength by highlighting the concept of authenticity and reinforcing its potential for contemporary internal design inspired by the timeless elegance of wood.

FR Marazzi Vero amplifie son profil d'expression : les colorations Natural, Rovere, Castagno et Quercia s'assortissent des nouvelles nuances Sabbia, Betulla et Larice. Une extension de gamme qui renforce la puissance conceptuelle de la collection en exaltant le concept d'authentique et en boostant les perspectives de la décoration d'intérieur contemporaine qui reprend l'élégance intemporelle du bois.

DE Die Farbpalette der Fliesenkollektion Vero von Marazzi wird erweitert: zu den Nuancen Natural, Rovere, Castagno und Quercia fügen sich nun die neuen Farben Sabbia, Betulla und Larice. Das umfassendere Farbspektrum verstärkt

das gestalterische Potenzial der Kollektion. Es betont die Authentizität und vervielfacht die Perspektiven des zeitgemäßen Interior-Designs im Zeichen der zeitlosen Eleganz von Holz.

ES Marazzi Vero enriquece su perfil expresivo: a los colores Natural, Rovere, Castagno y Quercia se suman los nuevos Sabbia, Betulla y Larice. Una ampliación de la gama que acrecienta la fuerza proyectiva de la colección remarcando el concepto de auténtico y potenciando las perspectivas del interiorismo contemporáneo inspirado en la sempiterna elegancia de la madera.

RU Коллекция Marazzi Vero увеличивает свой потенциал выразительности, предлагая наряду с цветами Natural, Rovere, Castagno и Quercia новые Sabbia, Betulla и Larice. Это расширение ассортимента повышает силу дизайна коллекции, подчеркивая концепцию реалистичности и расширяя перспективы современного дизайна интерьера, в основе которого лежит не знающая времени элегантность дерева.

Fedeltà sorprendente

Un look legno dal dettaglio finora irraggiungibile

- Stunningly realistic. A uniquely detailed wood look
- Fidélité étonnante. Un effet bois avec des détails impensables jusqu'à présent
- Naturnahe Ausstrahlung Holzoptik mit einer bisher unerreichten Detailtreue
- Fidelidad sorprendente. Una imagen lignaria con un grado de detalle no alcanzado hasta ahora
- Удивительная реалистичность. Эффект под дерево с ранее недоступной точностью деталей

7 Colori

Natural - Rovere - Castagno - Quercia - Sabbia - Betulla - Larice

7 Colours, Natural - Rovere - Castagno - Quercia - Sabbia - Betulla - Larice • 7 Couleurs, Natural - Rovere - Castagno - Quercia - Sabbia - Betulla - Larice • 7 Farben, Natural - Rovere - Castagno - Quercia - Sabbia - Betulla - Larice • Siete Colores, Natural - Rovere - Castagno - Quercia - Sabbia - Betulla - Larice • 7 Цвета, Natural - Rovere - Castagno - Quercia - Sabbia - Betulla - Larice

3 Finiture

Naturale, Grip e Outdoor 20mm. Per progetti indoor e outdoor, negli spazi residenziali e commerciali

3 Finishes, Natural, Grip and Outdoor 20mm. For indoor and outdoor projects, in residential and commercial locations • 3 Finitions, Naturelle, Grip et Outdoor 20mm. Pour les intérieurs et les extérieurs résidentiels et commerciaux • 3 Oberflächen, Natürlich, Grip und Outdoor 20mm. Für Indoor- und Outdoor-Beläge im Wohn- und Objektbereich • 3 Acabados, Naturale, Grip y Outdoor 20mm. Para interiores y exteriores, en espacios residenciales y comerciales • 3 Отделки, Naturale, Grip и Outdoor толщиной 20мм. Для проектов жилых и коммерческих помещений и наружных пространств

5 Formati

22,5x180 20x120 40x120 Chevron 11x54 e 60x60
Versatilità, autenticità e prestazioni in tutte le destinazioni d'uso

5 Sizes, 22.5x180, 20x120, 40x120, Chevron 11x54 and 60x60. Versatility, authenticity and great performance in all intended uses • 5 Formats, 22,5x180 20x120 40x120 Chevron 11x54 et 60x60. Polyvalence, authenticité et performance dans toutes les applications • 5 Formate, 22,5x180 20x120 40x120 Chevron 11x54 und 60x60. Vielseitigkeit, Authentizität und Einsetzbarkeit in allen Anwendungsbereichen • Cinco Formatos, 22,5 x 180, 20 x 120 y 40 x 120 Chevron 11 x 54 y 60 x 60. Versatilidad, autenticidad y prestaciones en todas las aplicaciones • 5 Форматов, 22,5x180 20x120 40x120 Chevron 11x54 и 60x60. Универсальность, реалистичность и отличные характеристики для любой сферы назначения

Green friendly

Una materia ad altissima sostenibilità, rispettosa dell'ambiente

Green friendly. An extremely sustainable material that protects the environment • Écologique. Une matière d'une très grande qualité écologique, respectueuse de l'environnement • Umweltfreundlich. Nachhaltiges und umweltfreundliches Material • Ecológico. Material altamente sostenible, respetuoso con el medio ambiente • Экологичность. Материал с высочайшими характеристиками уважения и бережного отношения к природе

Cutting edge technology

Una nuova tecnologia di digital printing che assicura l'aderenza perfetta tra struttura e grafica

Cutting edge technology. A new digital printing system for perfect matching of structure and patterning • Technologie de pointe. Un nouveau système d'impression numérique qui garantit une adhérence parfaite entre structure et texture graphique • Hightech. Die neue Digitaldrucktechnik gewährleistet das perfekte Zusammenspiel von Oberflächenrelief und Farbstrukturen • Tecnología punta. Nuevo sistema de impresión digital que asegura una perfecta correspondencia entre estructura y grafismo • Самые современные технологии. Новая система цифровой печати обеспечивает безупречное сцепление основы и рисунка

Vero

Un inedito modo di concepire il look legno per tornare alle radici dello stile naturale. Con Vero, Marazzi compie un nuovo passo avanti nel campo dell'innovazione tecnologica, realizzando una collezione ispirata ai roveri che si lascia accarezzare dallo sguardo, prima ancora che dal tatto, per la sorprendente fedeltà alla materia naturale. Sette colori, grandi dimensioni, un classico senza tempo come lo chevron, superfici indoor e outdoor: una collezione che sposta in avanti il concetto di autentico e schiude nuovi orizzonti progettuali.

EN An original way of conceiving the wood look, which returns to the roots of the natural style. With Vero, Marazzi takes a new step forward in the field of technological innovation, creating an oak-inspired collection beautiful in appearance and delightful to touch, thanks to its amazing fidelity to the natural material. Seven colours, large sizes, the ever-popular Chevron tile and indoor and outdoor surfaces: a collection that advances the concept of authenticity and opens up new design horizons.

FR Retour aux sources du style naturel : une façon inédite de concevoir l'effet bois. Avec Vero, Marazzi réalise une avancée spectaculaire dans le domaine de l'innovation technologique : inspirée du chêne, dont elle reproduit les caractéristiques naturelles avec une fidélité saisissante, sa nouvelle collection se caresse d'abord du regard, avant même d'avoir envie de la toucher. Sept couleurs, des grands formats, un classique indémodable comme le chevron, des surfaces pour intérieur et extérieur : une collection qui fait bouger les lignes du concept d'authenticité et ouvre de nouveaux horizons en matière de conception d'espaces.

DE Die Neuinterpretation der Holzoptik kehrt zu den Wurzeln eines natürlichen Stils zurück. Mit Vero vollzieht Marazzi in der technologischen Innovation einen weiteren Schritt nach vorn: die von Traubeneiche inspirierte Kollektion besticht mit einer außergewöhnlich naturnahen Optik und Haptik. Sieben Farben,

große Formate, darunter ein zeitloser Klassiker wie das Chevron-Format, sowie Oberflächen für den Innen- und Außenbereich: Die Fliesenkollektion entwickelt den Authentizitätsgedanken weiter und eröffnet neue Gestaltungsmöglichkeiten.

ES Un modo inédito de concebir la imagen de la madera para volver a las raíces del estilo natural. Con Vero, Marazzi da un nuevo paso adelante en el campo de la innovación tecnológica, realizando una colección inspirada en los robles que se deja acariciar por la mirada, antes incluso que por el tacto, por mor de su sorprendente fidelidad a la materia natural. Siete colores, grandes dimensiones, un clásico imperecedero como el Chevron, superficies para interior y exterior: una colección que impulsa hacia nuevos horizontes el concepto de auténtico para asomarse a perspectivas proyectivas hasta ahora inéditas.

RU Совершенно новый подход к керамическому дереву возвращает нас к истокам натурального стиля. Marazzi отмечает новый рубеж в сфере технологических достижений своей производящей дуб коллекцией Vero, которая очень реалистично создает прежде всего вид, а потом и осязательные ощущения натуральной древесины. Предлагая семь цветов, крупноформатные форматы, такую нестареющую классику, как chevron, и отделку для внутренней и наружной укладки, эта коллекция продвигает концепцию реалистичности и открывает новые проектные перспективы.



MDYG Vero Betulla Chevron 11x54



ME0C Vero Betulla Rett. 22,5x180
MEV9 Naturalia Taupe Rett. 100x100
MOZ5 Grande Marble Look Elegant Black Satin Rett.



MEOA Vero Sabbia Rett. 22,5x180



MDZS Vero Sabbia Grip Rett. 20x120



ME0A Vero Sabbia Rett. 22,5x180
M7GE Grande Marble Look Grigio Carnico Lux Rett.



ME0A Vero Sabbia Rett. 22,5x180
MOZ5 Grande Marble Look Elegant Black Satin Rett.



M7AW Vero Quercia Rett. 22,5x180
M5S0 Zellige Gesso 10x10



M7CJ Vero Castagno Rett. 20x120

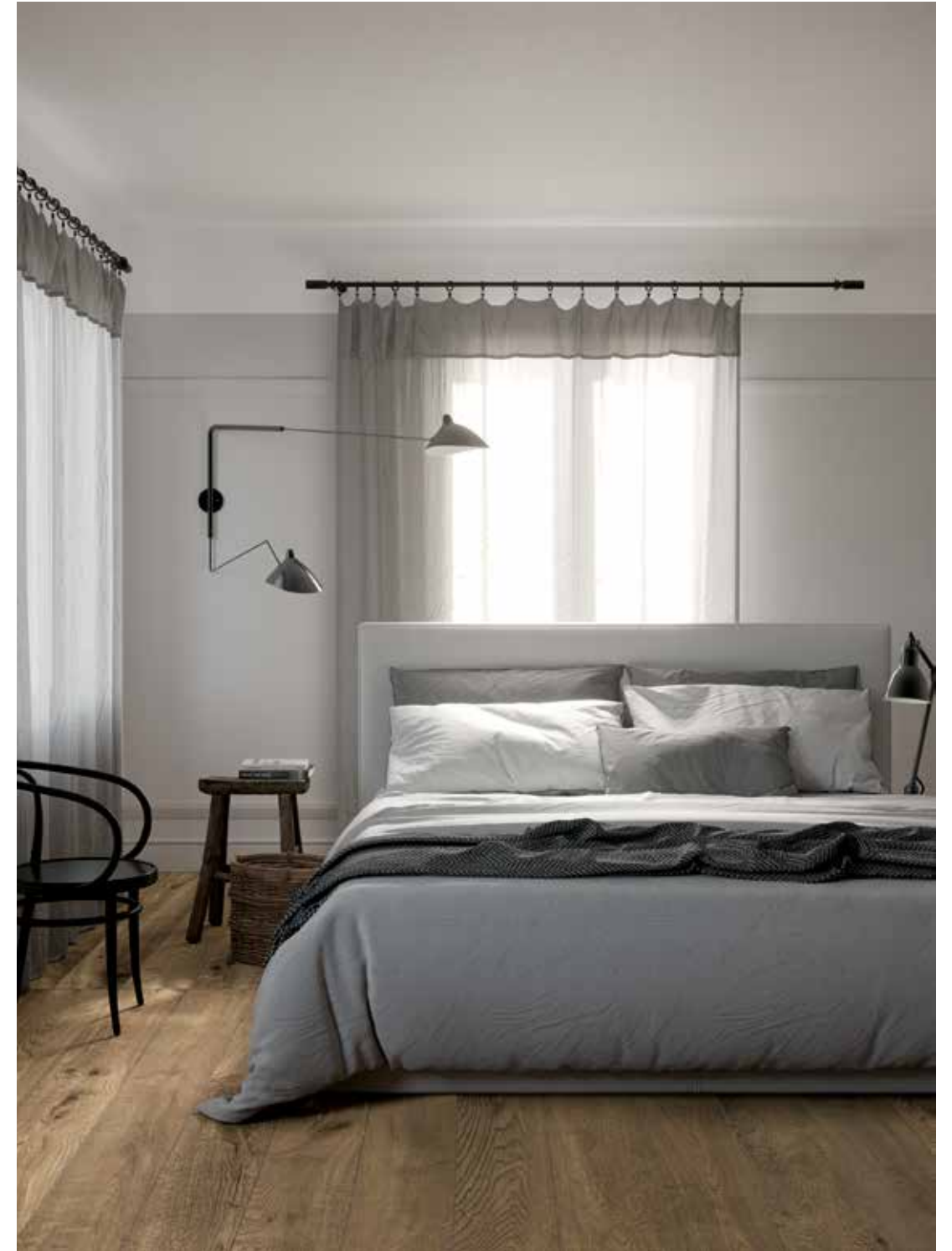

M7AS Vero Rovere Rett. 22,5x180



M7CK Vero Quercia Rett. 20x120
M7G5 Grande Marble Look Calacatta Vena Vecchia Satin Rett.



M7AV Vero Castagno Rett. 22,5x180
M6CS Mystone Moon Grey Rett. 90x90
M6RP Lume Black Lux 6x24



M7AP Vero Natural Rett. 22,5x180



M7AS Vero Rovere Rett. 22,5x180



M7AS Vero Rovere Rett. 22,5x180

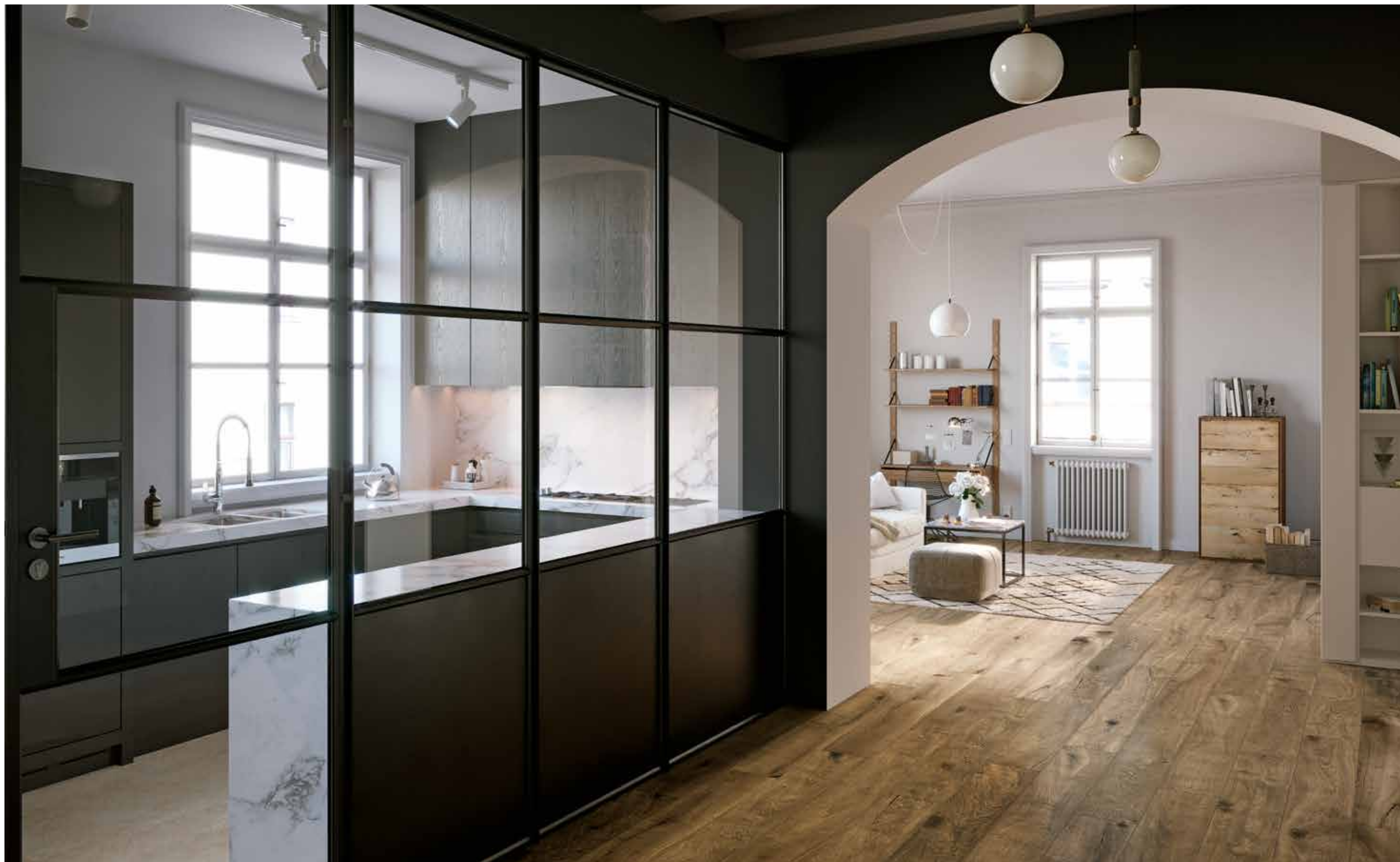

M7AS Vero Rovere Rett. 22,5x180
M7E2 Mystone Limestone Sand Rett. 75x150
MOZ4 Grande Marble Look Calacatta Extra Satin Rett.



M7CK Vero Quercia Rett. 20x120



M7CS Vero Quercia Grip Rett. 20x120
M7GT Grande Resin Look Beige Satin Rett.



M7AS Vero Rovere Rett. 22,5x180
M5P5 Zellige Cielo Lux 10x10



M7AP Vero Natural Rett. 22,5x180

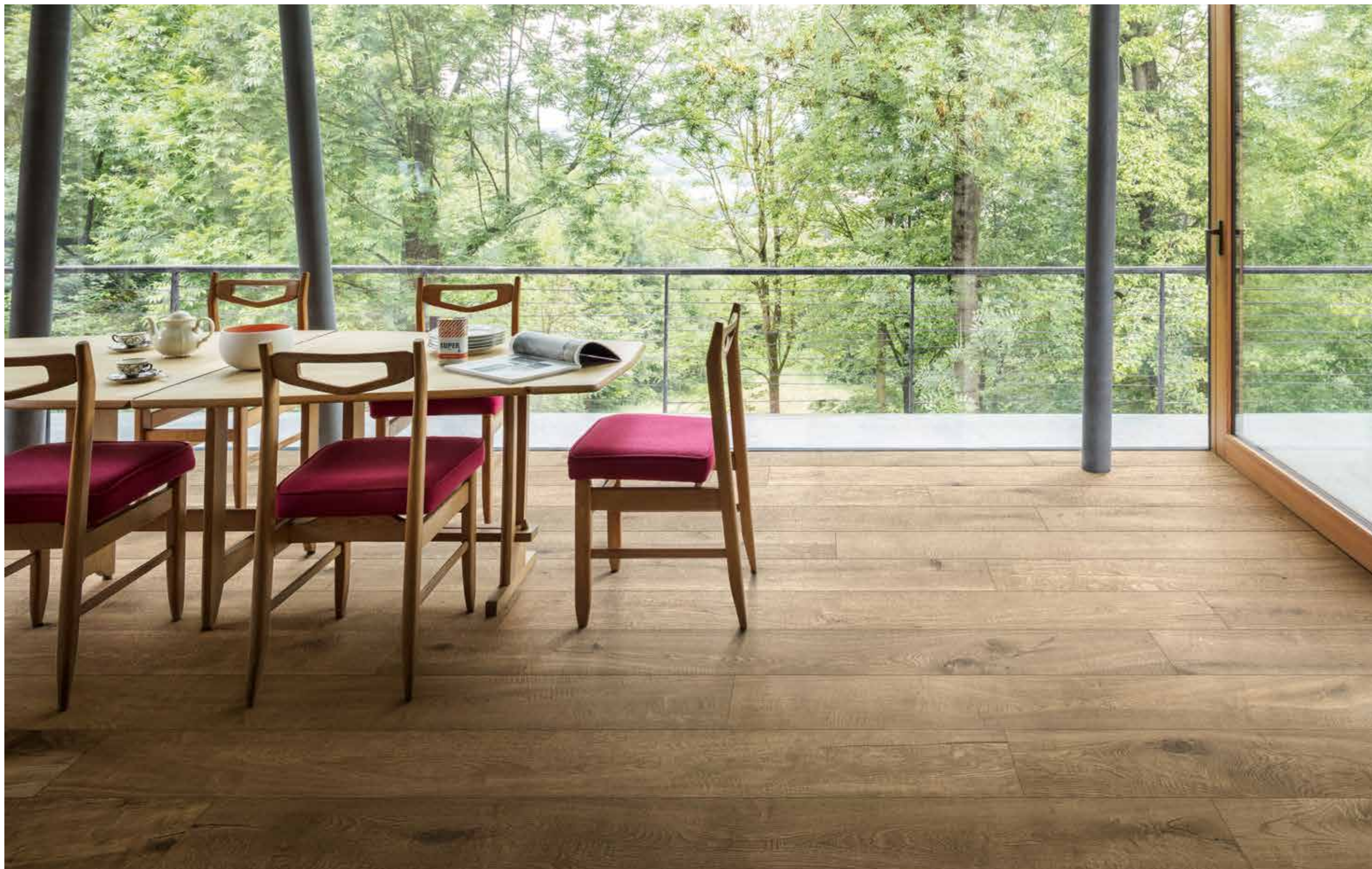

M7AS Vero Rovere Rett. 22,5x180

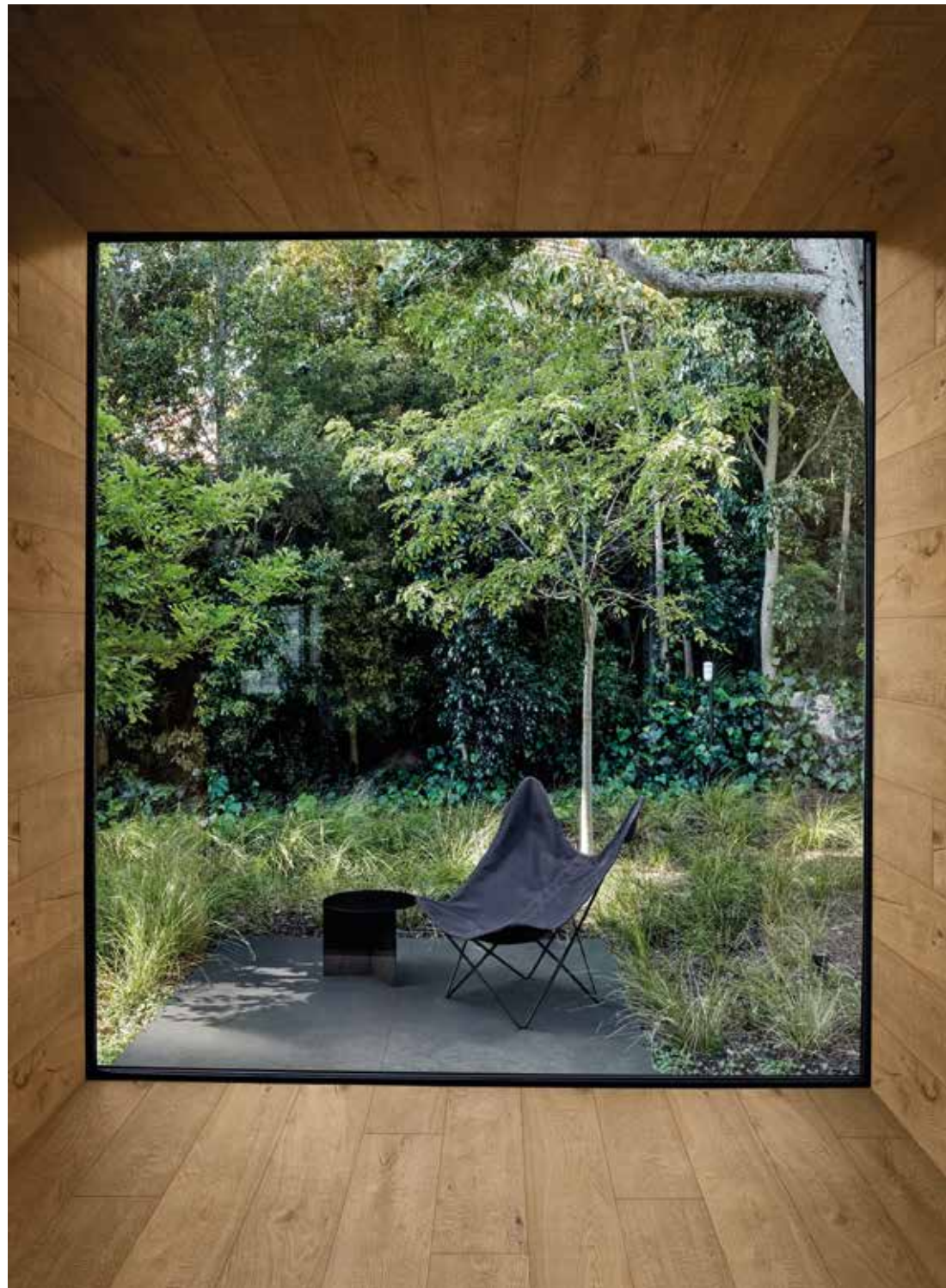

M7AY Vero Natural Rett. 20x120
M7F6 Mystone Moon20 Grey Rett. 80x80

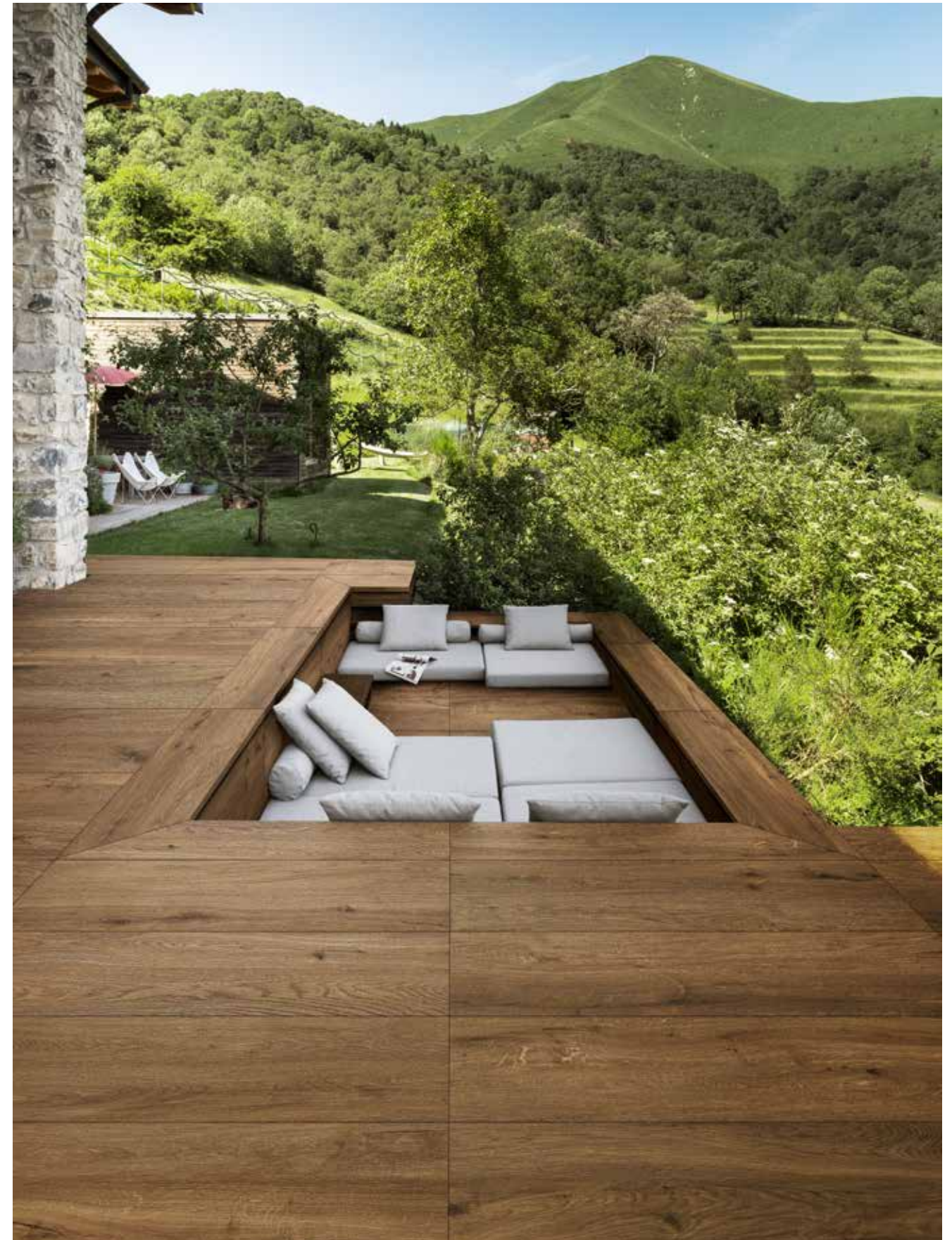

M7FS Vero20 Castagno Rett. 40x120
M8TL Elemento L Castagno Rett. 15x120x4

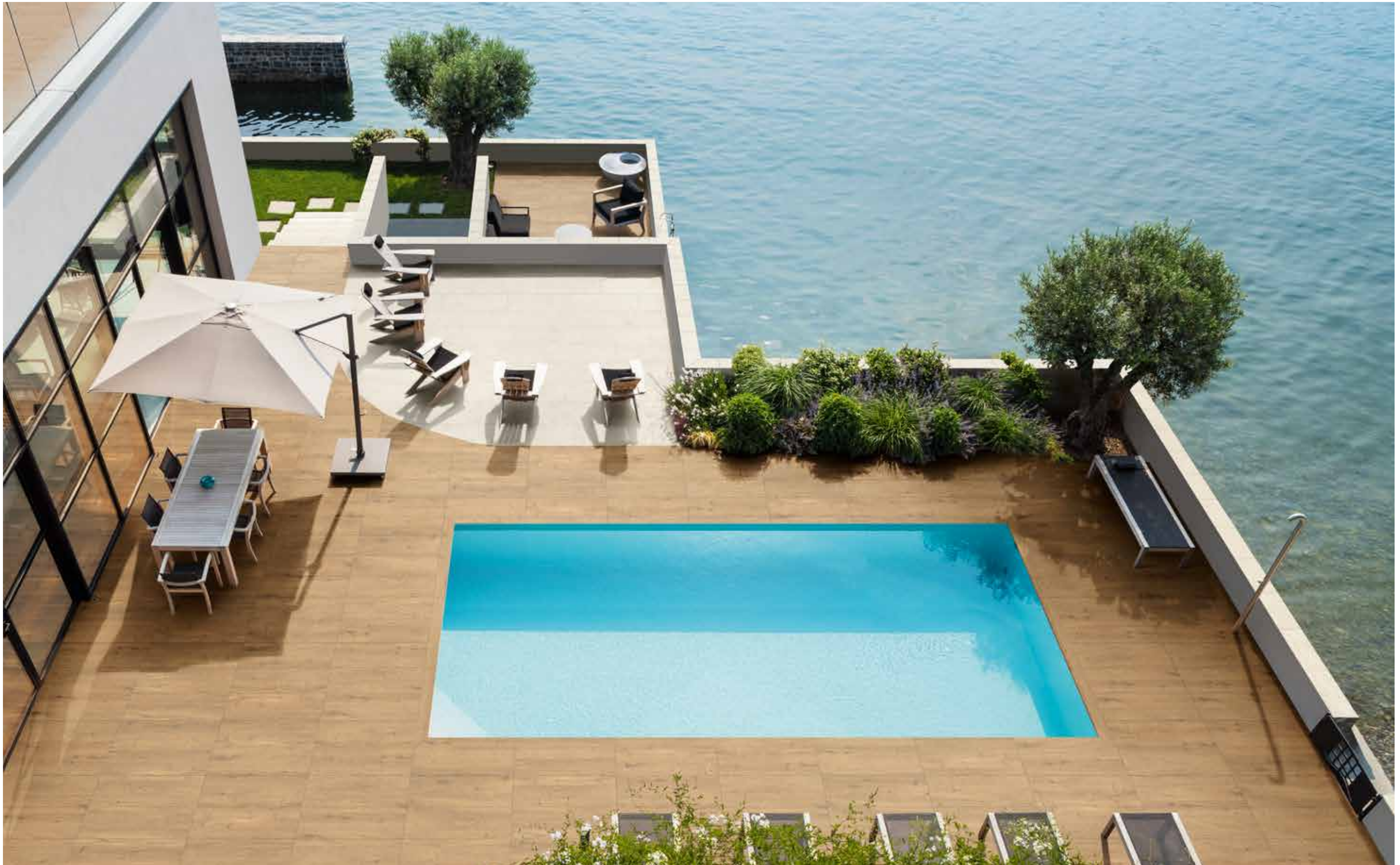

MEUN Vero20 Larice Rett. 40x120
MF35 Vero20 Elemento L Rett. 15x120x60

MAR4 Uniche20 Ostuni Rett. 60x120
MATF Uniche 20 Ostuni Gradone DX 40x120



M7G1 Vero20 Quercia Rett. 60x60
M7FT Vero20 Quercia Rett. 40x120



M7AW Vero Quercia Rett. 22,5x180
M9U8 Grande Resin Look Rosso Silky Rett.

WOOD LOOK



M7AV Vero Castagno Rett. 22,5x180
M9U8 Grande Resin Look Rosso Silky Rett.



M7AW Vero Quercia Rett. 22,5x180
M6RR Lume Blue Lux 6x24



M7AV Vero Castagno Rett. 22,5x180
M9U9 Grande Resin Look Verde Scuro Silky Rett.



M7AW Vero Quercia Rett. 22,5x180
M1JW Grande Solid Color White Satin Rett.



M7C0 Vero Rovere Rett. 20x120
M9U7 Grande Resin Look Blu Silky Rett.

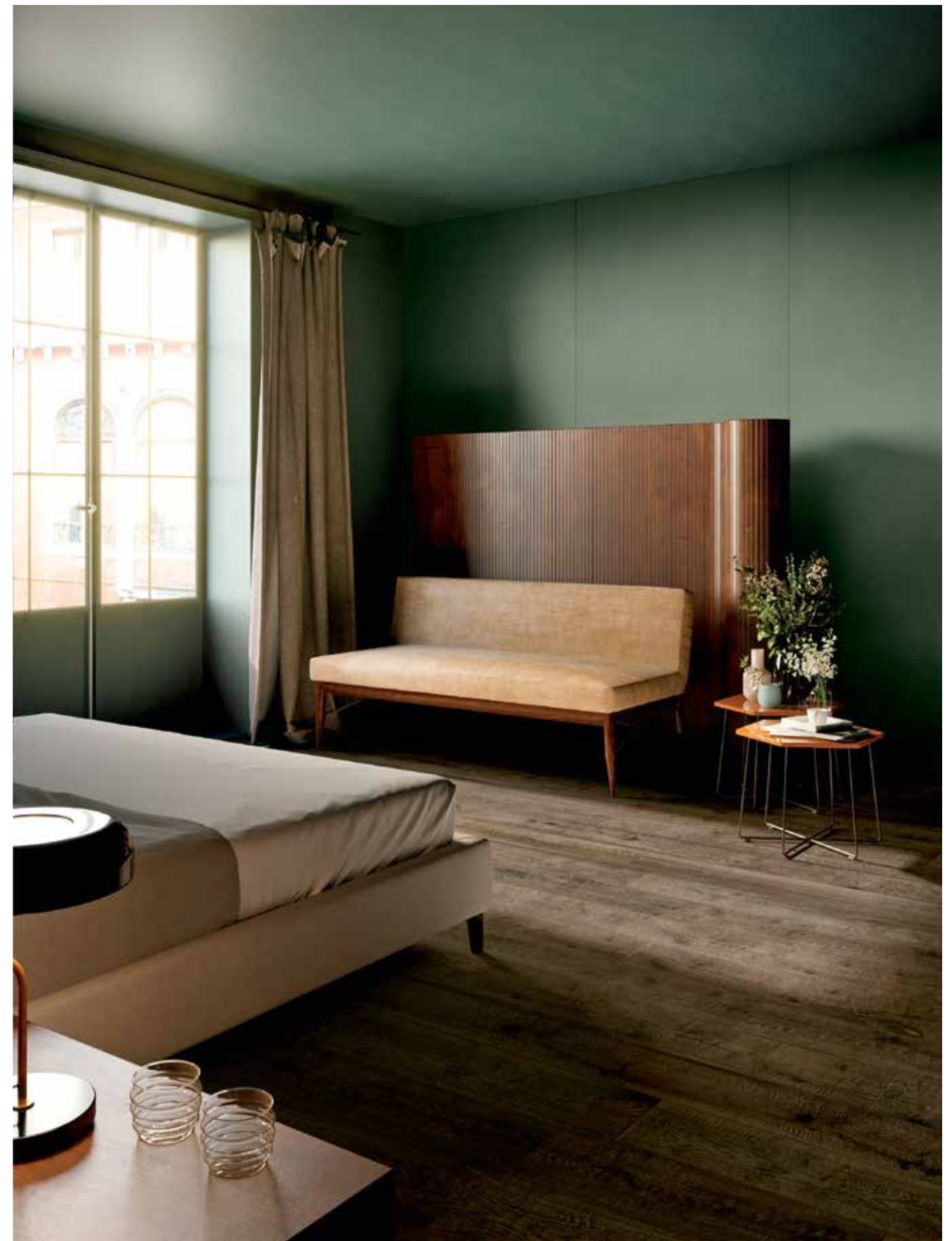

M7CK Vero Quercia Rett. 20x120
M9U9 Grande Resin Look Verde Scuro Silky Rett.

Techs & Specs

Vero

- Gres Fine Porcellanato Colorato in Massa • Colorbody Fine Porcelain Stoneware • Grès Cérame Fin Coloré dans la Masse • Durchgefärbtes Feinsteinzeug • Gres Porcelánico Fino Coloreado en Masa • Гомогенный мелкозернистый Керамогранит

Naturale/Matt
22,5x180 · 20x120

Outdoor
20x120

Rettificato Monocalibro • Rectified Monocaliber
• Calibre Unique • Rektifiziert Monokaliber •
Rectificado Monocalibre • Ректифицированный
Монокалиберный

Naturale/Matt
11x54

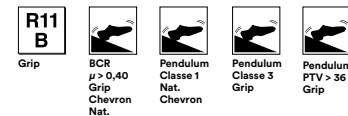

Conforme • According to • Conforme •
Gemäß • Conforme • Соответствует
UNI EN 14411 - G Bla

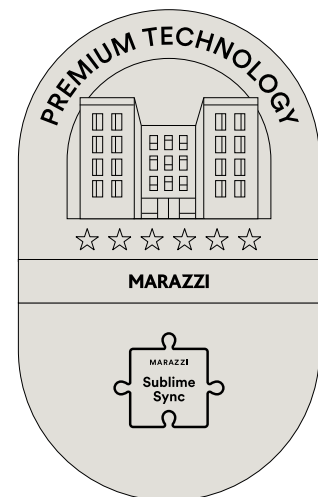

Betulla



Natural



Larice



Sabbia



Rovere



Castagno



Quercia



Formati • Sizes • Formats • Formate • Formatos • Форматы

22,5x180	20x120	20x120 Grip	11x54
M7AP Vero Natural Rett.	M7AY Vero Natural Rett.	M7CM Vero Natural Grip Rett.	MA8W Vero Natural Chevron
M7AS Vero Rovere Rett.	M7C0 Vero Rovere Rett.	M7CN Vero Rovere Grip Rett.	MA8X Vero Rovere Chevron
M7AV Vero Castagno Rett.	M7CJ Vero Castagno Rett.	M7CP Vero Castagno Grip Rett.	MA8Y Vero Castagno Chevron
M7AW Vero Quercia Rett.	M7CK Vero Quercia Rett.	M7CS Vero Quercia Grip Rett.	MDXS Vero Sabbia Chevron
ME0A Vero Sabbia Rett.	ME04 Vero Sabbia Rett.	MDZS Vero Sabbia Grip Rett.	MDYG Vero Betulla Chevron
ME0C Vero Betulla Rett.	ME05 Vero Betulla Rett.	MDZZ Vero Betulla Grip Rett.	MDYH Vero Larice Chevron
ME0D Vero Larice Rett.	ME07 Vero Larice Rett.	ME01 Vero Larice Grip Rett.	MA8Z Vero Quercia Chevron

Pezzi Speciali Special Trims Pièces Spéciales Formteile Piezas Especiales Специальные Изделия	BATTISCOPA 7x90 (6)	BATTISCOPA 6x60 (6)	GRADONE 32,5x120x4	Imballi Packing Emballages Verpackungen Embalajes Упаковки	Pezzi Pieces Stck Pièces Piezas Штуки	Mq Sq. Mt Qm Mq Кв. м	Kg Kr	Scatole Box Karton Boite Caja Коробки	Mq Sq. Mt Qm Mq Кв. м	Kg Kr	Spessore Thickness Épaisseur Espesor Толщина
Vero Natural	M8W2	M8VS	M99D	22,5x180 Rettificato	4	1,62	35,39	36	58,32	1.273,64	10,0
Vero Rovere	M8W3	M8VT	M99G	20x120 Rettificato	3	0,72	17,50	60	43,20	1.050,10	10,5
Vero Castagno	M8W4	M8VU	M99E	20x120 Grip Rettificato	3	0,72	17,50	60	43,20	1.050,10	10,5
Vero Quercia	M8W5	M8VV	M99F	11x54 Chevron	18	0,94	15,53	45	42,44	698,67	9,0
Vero Betulla	MEXH	MEXM	MEXT	32,5x120x4 Gradone	2	0,78	17,70	-	-	-	-
Vero Sabbia	MEXG	MEXL	MEXR	7x90 Battiscopa	13	11,7 ml	19,02	-	-	-	10,0
Vero Larice	MEXJ	MEXN	MEXS	6x60 Battiscopa	13	7,8 ml	16,00	-	-	-	10,5

(6) Battiscopa ottenuto da taglio del fondo • Skirting cut from plain tile • Plinthe obtenue par découpe du fond
Aus Grundfliese geschnittener Sockel • Rodapié obtenido mediante corte del fondo • Плинтус, полученный методом нарезания фоновой плитки

Vero20

- Gres Fine Porcellanato Colorato in Massa • Colorbody Fine Porcelain Stoneware • Grès Cérame Fin Coloré dans la Masse • Durchgefärbtes Feinsteinzeug • Gres Porcelánico Fino Coloreado en Masa • Гомогенный мелкозернистый Керамогранит

Outdoor
40x120-20mm • 60x60-20mm

Rettificato Monocalibro • Rectified Monocaliber
• Calibre Unique • Rektifiziert Monokaliber •
Rectificado Monocalibre • Ректифицированный
Монокалиберный

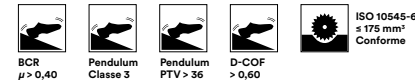

Conforme • According to • Conforme •
Gemäß • Conforme • Соответствует
UNI EN 14411 - G Bla

**Formati • Sizes • Formats • Formate •
Formatos • Форматы**

40x120 - 20mm Strutturato

- M7FR Vero20 Rovere Rett.
- M7FS Vero20 Castagno Rett.
- M7FT Vero20 Quercia Rett.
- MEUK Vero20 Sabbia Rett.
- MEUM Vero20 Betulla Rett.
- MEUN Vero20 Larice Rett.

60x60 - 20mm Strutturato

- M7FV Vero20 Rovere Rett.
- M7G0 Vero20 Castagno Rett.
- M7G1 Vero20 Quercia Rett.



Betulla [H]



Larice [H]



Sabbia [H]



Rovere [H]

Imballi Packing Emballages Verpackungen Embalajes Упаковки	Pezzi Pieces Stck Pièces Piezas Штуки	Mq Sq. Mt Qm Mq Mq Кв. м	Kg Kr	Scatole Box Karton Boite Caja Коробки	Mq Sq. Mt Qm Mq Mq Кв. м	Kg Kr	Spessore Thickness Stärke Épaisseur Espesor Толщина
40x120 - 20mm Rett.	1	0,48	22	48	23,04	1.056	20
60x60 - 20mm Rett.	2	0,72	33	32	23,04	1.055,90	20



Castagno [H]



Quercia [G]

Pezzi Speciali Special Trims Pièces Spéciales Formteile Piezas Especiales Специальные Изделия	COPRIMURETTO Coping Tile 40x120		COPRIMURETTO Coping Tile 30x60		ELEMENTO L L-Edging Tile 15x60x4	ELEMENTO L RETT. Rectified L-Edging Tile 15x120x4	CANALINA Gutter Tile 15x60x8	BORDO U U-Edging Tile 15x60x15	CORDOLO L L-Kerb Tile 15x60x20	GRIGLIA Grid Tile 15x60
	SU 3 LATI On 3 sides	SU 2 LATI LUNGHI On the 2 long sides	SU 3 LATI On 3 sides	SU 2 LATI LUNGHI On the 2 long sides						
Lavorazione Rompigoccia Non-drip edge										
Vero20 Rovere	M8US	M8UN	M8PX	M8PT	M8NH	M8TK	M8QE	M8Q5	M8Q1	M8Q9
Vero20 Castagno	M8UT	M8UP	M8PY	M8PU	M8NJ	M8TL	M8QF	M8Q6	M8Q2	M8QA
Vero20 Quercia	M8UU	M8UQ	M8PZ	M8PV	M8NK	M8TM	M8QG	M8Q7	M8Q3	M8QC
Vero20 Betulla	MF4R	MF4V	-	-	-	MF34	MF4Z	MF53	MF57	MF5F
Vero20 Sabbia	MF4Q	MF4U	-	-	-	MF33	MF4Y	MF52	MF56	MF5E
Vero20 Larice	MF4S	MF4W	-	-	-	MF35	MF50	MF54	MF58	MF5G

Pezzi Speciali Special Trims Pièces Spéciales Formteile Piezas Especiales Специальные Изделия	GRADONE Step tile 40x120				GRADONE Step tile 30x60			
	1 LATO LUNGO On long side only	LATO LUNGO + SX Long side + L	LATO LUNGO + DX Long side + R	LATO LUNGO + SX + DX Long side + R + L	1 LATO LUNGO On long side only	LATO LUNGO + SX Long side + L	LATO LUNGO + DX Long side + R	LATO LUNGO + SX + DX Long side + R + L
Lavorazione Lati Taglio+Assemblaggio Edges produced by cutting + assembly-Seitenbearbeitung								
Vero20 Rovere	M8TP	M8VD	M8TX	M8U1	M8NM	M8NR	M8NV	M8NZ
Vero20 Castagno	M8TQ	M8VE	M8TY	M8U2	M8NN	M8NS	M8NW	M8PO
Vero20 Quercia	M8TR	M8VF	M8TZ	M8U3	M8NP	M8NT	M8NX	M8P1
Vero20 Betulla	MF2M	MF38	MF3S	MF3W	-	-	-	-
Vero20 Sabbia	MF2L	MF37	MF3R	MF3V	-	-	-	-
Vero20 Larice	MF2S	MF39	MF3T	MF3X	-	-	-	-

Pezzi Speciali Special Trims Pièces Spéciales Formteile Piezas Especiales Специальные Изделия	GRADONE BORDO TORO NON SMALTATO RETT. Unglazed bullnose step tile 40x120		ALZATA Riser tile 20x120		ALZATA Riser tile 20x60	
Lavorazione Lati Edge shaping	SOLO LATO LUNGO long side only	NESSUN LATO No shaped edges	ENTRAMBI LATI CORTI DX/SX Both short sides	ENTRAMBI LATI CORTI DX/SX RIBALTABILE R/L Reversible	NESSUN LATO No shaped edges	ENTRAMBI LATI CORTI DX/SX RIBALTABILE R/L Reversible
Vero20 Rovere	M9W8	M8V4	M8V8	M8UH	M8P6	M8PG
Vero20 Castagno	M9WA	M8V5	M8V9	M8UJ	M8P8	M8PH
Vero20 Quercia	M9WC	M8V6	M8VA	M8UL	M8PA	M8PJ
Vero20 Betulla	MF40	MF4C	MF4G	MF4L	-	-
Vero20 Sabbia	MF3Z	MF4A	MF4F	MF4K	-	-
Vero20 Larice	MF41	MF4D	MF4H	MF4M	-	-

Tutti i pezzi speciali sono su richiesta e sono coordinabili ai fondi rettificati. Gli imballi vengono calcolati sulla base del quantitativo ordinato. • All special pieces are supplied to order and can be matched with the rectified plain tiles. Packaging is calculated on the basis of the quantity ordered. • Alle Formteile sind auf Anfrage erhältlich und mit den rektifizierten Grundfliesen kombinierbar. Die Verpackung wird auf der Grundlage der Bestellmenge berechnet. Toutes les pièces spéciales sont fabriquées sur demande et coordonnables aux fonds rectifiés. Les emballages sont calculés en fonction de la quantité commandée. • Todas las piezas especiales se entregan bajo pedido y se pueden coordinar con los fondos rectificados. Los embalajes se calculan según las cantidades encargadas en los pedidos. • Все специальные изделия производятся на заказ и сочетаются с обрезной фоновой плиткой. Упаковки рассчитываются на основе заказанного количества.

Simbologia

– Symbols • Symboles • Symbole • Symbole • Символы

 Pavimento matt • Matt flooring • Revêtement de sol mat • Matter Bodenbelag • Pavimento mate • Матовый пол

 Rivestimento matt • Matt wall tiling • Revêtement de mur mat • Matte Wandverkleidung • Revestimiento mate • Матовая облицовка

 Resistenza al gelo • Frost proof • Résistance au gel • Frostbeständigkeit • Resistencia a la helada • Морозостойкая

 Resistenza all'abrasione profonda • Deep abrasion resistance • Résistance à l'abrasion profonde • Tiefenabriebfestigkeit • Resistencia a la abrasión profunda • Устойчивость к глубокому истиранию

R Resistenza allo scivolamento. Pavimentazioni di ambienti lavorativi e zone operative con superfici sdrucciolevoli • Slip resistance. Flooring of work environments and operating areas with slippery surfaces • Résistance à la glissance. Sols de locaux industriels et de zones de travail à surfaces dérapantes • Rutschhemmung. Böden für Arbeitsräume und Arbeitszonen mit rutschfester Oberfläche • Resistencia al deslizamiento. Pavimentaciones de zonas de trabajo y operativas con superficies resbaladizas • Повышенный коэффициент противоскольжения. Полы для рабочих помещений и рабочих участков, имеющих скользкие поверхности

 Coefficiente di attrito medio • Mean coefficient of friction • Coefficient de frottement moyen • Mittlerer Reibungskoeffizient • Coeficiente de roce medio • Coeficiente de roce medio • Средний коэффициент трения • Norma di riferimento • Reference standard • Norme de référence • Bezugsnorm • Norma de referencia • Стандарт для справки • D.M. N°236 14/6/89

 Resistenza allo scivolamento • Slip resistance • Résistance à la glissance • Rutschhemmung • Resistencia al deslizamiento • Сопротивление скольжению • Norma di riferimento • Reference standard • Norme de référence • Bezugsnorm • Norma de referencia • Стандарт для справки • ENV 12633 - BOE N°74 DEL 2006

 Resistenza allo scivolamento. I PTV dichiarati a catalogo sono determinati utilizzando lo slider 96. • Slip resistance. The PTVs stated in the catalogue are determined using slider 96. • Résistance à la glissance. Les PTV déclarés dans le catalogue ont été déterminés avec le patin 96. • Rutschhemmung. Die im Katalog ausgewiesenen PTV-Werte wurden unter Verwendung des Gleiters 96 ermittelt. • Resistencia al deslizamiento. Los PTV declarados en el catálogo se han determinado utilizando la zapata de dureza 96. • Сопротивление скольжению. Заявленные в каталоге значения маятникового теста (PTV) определяются с использованием слайдера 96. Norma di riferimento • Reference standard • Norme de référence • Bezugsnorm • Norma de referencia • Стандарт для справки • BSEN13036-4:2011

 Resistenza allo scivolamento • Slip resistance • Résistance au glissement • Rutschhemmung • Resistencia al deslizamiento • Сопротивление скольжению • Norma di riferimento • Reference standard • Norme de référence

• Bezugsnorm • Norma de referencia • Стандарт для справки • ANSI 137.1:2012

V2 **Lieve variazione - V2:** apprezzabili differenze nell'aspetto di superficie e grafica all'interno della stessa produzione • **Slight variation - V2:** clearly distinguishable differences in texture and pattern within the same production run • **Variation légère - V2 :** différences visibles au niveau de l'aspect et de la fantaisie entre les carreaux du même lot de production • **Geringe Variation - V2:** Auffällige Unterschiede in Aussehen und Struktur innerhalb der gleichen Produktionscharge • **Variación leve - V2:** diferencias visibles en el aspecto de la superficie y los motivos dentro de un mismo lote de producción • **Легкие отличия - V2:** заметные отличия вида поверхности и графики в одной и той же партии.

G Materiali consigliati per locali sottoposti a sollecitazioni all'abrasione medio pesanti come: case individuali, commerciale leggero • Materials suitable for rooms subject to medium-heavy abrasion, such as detached houses and light-traffic commercial buildings • Matériaux recommandés pour des locaux soumis à des contraintes d'abrasion moyennes et fortes : pavillons, espaces commerciaux soumis à un trafic léger, etc • Empfohlene Materialien für Räume mit mittlerer Abriebbeanspruchung wie Einfamilienhäuser, Gewerbebereiche mit leichter Beanspruchung • Materiales aconsejados para locales sometidos a una abrasión de mediana y fuerte intensidad como: casas unifamiliares, actividades comerciales con tránsito limitado • Материалы рекомендованы для помещений, подверженных средне-тяжелому абразивному воздействию, как-то: частные дома, коммерческие объекты с небольшой интенсивностью хождения.

H Materiali consigliati per sollecitazioni all'abrasione relativamente forti in ambienti anche non protetti da agenti graffianti, sia pubblici che privati • Materials suitable for situations of relatively hard abrasion in environments without protection against scratching, both public and private • Matériaux recommandés pour des locaux soumis à des fortes contraintes d'abrasion, même non protégés contre les agents abrasifs, aussi bien dans le secteur public que dans le secteur privé • Empfohlene Materialien für Bodenbeläge im Objekt- und Wohnbereich mit stärkerer Abriebbeanspruchung und ohne Schutz gegen kratzende Verschmutzung • Materiales aconsejados para ambientes, tanto públicos como privados, sometidos a una abrasión relativamente fuerte y no protegidos de agentes que rayan • Материалы рекомендованы для относительно сильного абразивного воздействия в помещениях, даже не защищенных от царапающих агентов, как общественного, так и частного использования.

Certificazioni

– Certifications • Certifications • Zertifizierungen • Certificaciones • Сертификации

Qualità e Ambiente • Quality and Environment • La Qualité et l'Environnement • Qualität und Umwelt • Calidad y Ambiente • Качество и Окружающая Среда

Marazzi Group ha ottenuto nel 2022, tra le prime aziende al mondo, la Certificazione ISO 17889-1, prima norma ISO in materia di sostenibilità nel settore delle costruzioni a livello mondiale. La norma, nata nel 2021, ha definito per la prima volta un sistema per la valutazione della sostenibilità dei prodotti utilizzando 38 criteri, qualitativi e quantitativi, identificati e suddivisi secondo i tre pilastri della sostenibilità: ambientale, sociale ed economica, in cui ad essere analizzato è l'intero ciclo di vita delle piastrelle di ceramica, dalla selezione delle materie prime, alla produzione, distribuzione e installazione, fino all'uso e alla gestione del fine vita del prodotto, valutando anche parametri di sicurezza dei lavoratori e dei consumatori. Il prestigioso riconoscimento, rilasciato da Certiquality, dimostra l'impegno dell'azienda nella tutela del patrimonio naturale e delle persone, in linea con l'obiettivo 12 dell'agenda Onu.

In 2022 Marazzi Group became one of the first companies worldwide to achieve Certification under ISO 17889-1, the world's first ISO sustainability standard for the construction industry. The standard, launched in 2021, established the first system for assessing products' sustainability using 38 quality and quantity criteria, identified and subdivided in accordance with the three fundamental areas of sustainability: environmental, social and economic. It analyses ceramic tiles' entire lifecycle, from raw material selection to production, distribution and installation, through to use and end-of-life management, also assessing worker and consumer safety criteria. This coveted accolade, issued by Certiquality, reflects the company's commitment to safeguarding the natural heritage and people, in line with goal 12 of the UN Agenda.

Marazzi Group a été l'une des premières entreprises au monde à obtenir en 2022 la certification ISO 17889-1, la première norme ISO en matière de durabilité dans le secteur de la construction au niveau mondial. Publiée en 2021, la norme définit pour la première fois un système d'évaluation de la durabilité des produits à l'aide de 38 critères, tant qualitatifs que quantitatifs, identifiés et classés en fonction des trois piliers de la durabilité : environnemental, social et économique. Elle analyse l'ensemble du cycle de vie des carreaux céramiques, de la sélection des matières premières à la production, la distribution et l'installation, en passant par l'utilisation et la gestion de la fin de vie du produit, en évaluant également les paramètres de sécurité des travailleurs et des consommateurs. Ce label prestigieux, décerné par Certiquality, témoigne de l'engagement de l'entreprise à protéger le patrimoine naturel et humain, conformément à l'objectif 12 de l'agenda des Nations unies.

Marazzi Group erlangte 2022 als eines der ersten Unternehmen weltweit die Zertifizierung nach ISO 17889-1, der ersten ISO-Norm für Nachhaltigkeit in der internationalen Baubranche. Die 2021 entstandene Norm legt erstmals ein System für die Nachhaltigkeitsbewertung von Produkten anhand von 38 qualitativen und quantitativen Kriterien fest, die nach den drei Grundpfeilern für Nachhaltigkeit – Umwelt, Gesellschaft und Wirtschaft – gegliedert sind und den gesamten Lebenszyklus der keramischen Fliese, von der Auswahl der Rohstoffe über die Produktion, den Vertrieb und den Einbau bis hin zum End-of-Life-Management des Produkts einschließlich der Sicherheitsparameter für Mitarbeiter und Verbraucher beurteilt. Die hochwertige Anerkennung, ausgestellt von Certiquality, belegt das Engagement des Unternehmens zum Schutz der Natur und des Menschen im Einklang mit SDG 12 der UNO-Agenda.

En 2022 Marazzi Group ha sido una de las primeras empresas del mundo entero en obtener la Certificación ISO 17889-1, primera norma ISO en materia de sostenibilidad dentro del ramo de la construcción en el ámbito internacional. La norma, promulgada en 2021, definió por primera vez un sistema de evaluación de la sostenibilidad de los productos aplicando treinta y ocho criterios, cualitativos y cuantitativos, identificados y subdivididos basándose en las tres columnas de la sostenibilidad, la ambiental, la social y la económica, de acuerdo con la cual lo que se analiza es el ciclo de vida de los azulejos de cerámica en su conjunto, desde la selección de las materias primas, hasta la fabricación, distribución e instalación, y hasta el uso y la gestión del final de la vida del producto, evaluando asimismo parámetros de seguridad de los trabajadores y los consumidores. El prestigioso reconocimiento, emitido por Certiquality, da prueba del compromiso de la empresa en pro de la salvaguardia del patrimonio natural y de las personas, en cumplimiento del objetivo número doce de la agenda de la ONU.

В 2022 году Marazzi Group, одна из первых компаний в мире, получила сертификат соответствия стандарту ISO 17889-1 - первому стандарту ISO мирового уровня в области экологической устойчивости в строительстве. Этот стандарт, разработанный в 2021 году, впервые определил систему оценки экологической рациональности продукции с использованием 38 качественных и количественных критериев, которые определяются и подразделяются по трем столпам экологической устойчивости: окружающая среда, социальная сфера и экономика. В анализе рассматривается весь жизненный цикл керамической плитки: выбор сырья, производство, дистрибуция, установка, а также использование и конец жизненного цикла изделия, оценивая также параметры безопасности сотрудников и потребителей. Это престижное признание, выданное сертифицирующим органом Certiquality, свидетельствует об усилиях компании в области защиты природного наследия и людей, что соответствует цели 12 Повестки ООН в области устойчивого развития.

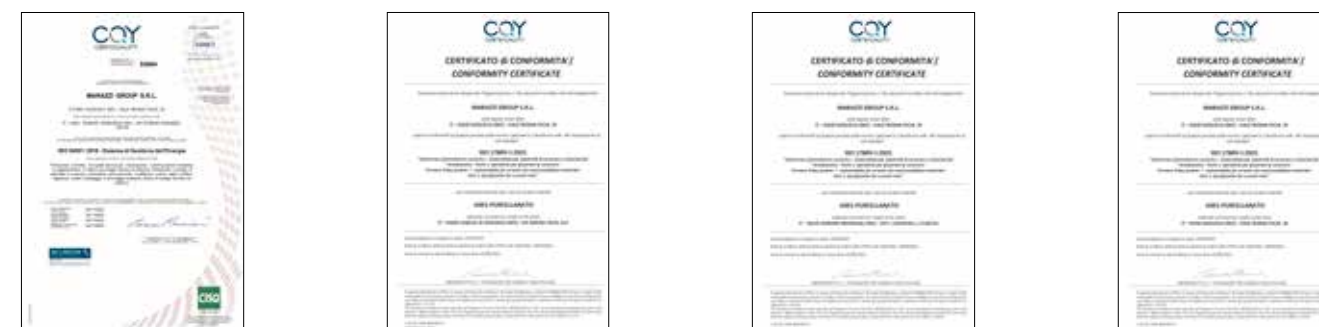

Certificazioni

- Certifications • Certifications • Zertifizierungen • Certificaciones • Сертификации



Marazzi Group S.r.l. ha provveduto ad assolvere agli obblighi derivanti dalla Marcatura CE per i suoi prodotti. La documentazione commerciale relativa è consultabile da parte dei distributori, professionisti ed utilizzatori sul proprio sito web www.marazzi.it • Marazzi Group S.r.l. has fulfilled all CE Marking requirements for its products. Relevant commercial documentation is available for distributors, professionals and users on the company website www.marazzi.it • Marazzi Group S.r.l. a rempli les conditions requises pour le Marquage CE de ses produits. Les distributeurs, les professionnels et les utilisateurs peuvent consulter la documentation commerciale correspondante sur notre site Internet, à l'adresse suivante www.marazzi.it • Marazzi Group S.r.l. ist darauf bedacht, den Pflichten nachzukommen, die sich aus der CE-Kennzeichnung für ihre Produkte ergeben. Die entsprechenden Unterlagen können von Händlern, Fachleuten und Verbrauchern auf der unternehmenseigenen Website www.marazzi.it eingesehen werden • Marazzi Group S.r.l. ha cumplido con las obligaciones derivadas del Marcado CE de sus productos. Los distribuidores, profesionales y usuarios pueden consultar la documentación comercial correspondiente en el sitio Internet de la sociedad: www.marazzi.it • Компания "Marazzi Group S.r.l." обеспечила выполнение обязательств в связи с маркировкой ЕС для своей продукции. Дистрибьюторы, специалисты и потребители могут ознакомиться с соответствующей коммерческой документацией на сайте компании www.marazzi.it.



Marazzi Group S.r.l. ha provveduto ad assolvere agli obblighi derivanti dalla Marcatura UKCA, relativa al mercato UK, per i suoi prodotti. La documentazione commerciale relativa è consultabile da parte dei distributori, professionisti ed utilizzatori nell'area download del sito web www.marazzi.it • Marazzi Group S.r.l. has fulfilled the obligations arising from the UKCA Marking, relating to the UK market, for its products. The relevant commercial documentation can be consulted by distributors, professionals, and users in the download area of the website www.marazzi.it • Marazzi Group S.r.l. a rempli les obligations dérivées du marquage UKCA, relatif au marché britannique, pour ses produits. La documentation commerciale pertinente peut être consultée par les distributeurs, les professionnels et les utilisateurs dans la zone de téléchargement de ce site web www.marazzi.it • Die Marazzi Group S.r.l. hat für ihre Produkte die Verpflichtungen erfüllt, die sich aus der UKCA-Kennzeichnung für den britischen Markt ergeben. Die entsprechende kommerzielle Dokumentation kann von Händlern, Fachleuten und Nutzern im Download-Bereich dieser Website eingesehen werden www.marazzi.it • Marazzi Group S.r.l. ha cumplido con las obligaciones derivadas del Marcado UKCA, relativas al mercado británico, para sus productos. Los distribuidores, los profesionales y los usuarios pueden consultar la documentación comercial correspondiente en la zona de descargas de este sitio web www.marazzi.it • Marazzi Group S.r.l. выполнила обязательства по маркировке своей продукции UKCA для рынка Великобритании. Дистрибьюторы, специалисты и пользователи могут ознакомиться с соответствующей коммерческой документацией в разделе загрузок на сайте www.marazzi.it.



La Certificazione CCC, introdotta nel 2002, interessa sia i prodotti di importazione che quelli di produzione Cinese destinati a quel mercato. Le informazioni sulla Certificazione CCC riguardano in generale la sicurezza e la salute, con particolare riferimento, nel caso delle piastrelle di ceramica, alle sole piastrelle in Gres Porcellanato, con un assorbimento minore o uguale allo 0,5%. La Certificazione si ottiene attraverso l'intervento di istituti appositamente accreditati dalle Autorità Cinesi, tutti con sede in Cina • CCC certification, introduced in 2002, is applicable to all products imported into and manufactured in china for sale on the chinese market. The information specified by CCC certification generally concerns health and safety and, regarding ceramic tiles in particular, specifically refers only to tiles in porcelain stoneware with absorption equal to or lower than 0.5%. The certification is issued by bodies specially accredited by the chinese authorities, which are all based in China • Instauree en 2002, la certification CCC concerne aussi bien les produits d'importation que ceux fabriqués en Chine et destinés a ce marche. En general, les informations de la certification CCC portent sur la securite et la sante. En ce qui concerne les carrelages ceramiques, seuls les carreaux en gres cerame, dont l'absorption est inferieure ou egale a 0,5%, font l'objet d'une attention particuliere. La certification est delivree par des organismes accredites expressement par les autorites chinoises. Les sieges de ces organismes sont tous en Chine • Die im Jahr 2002 eingeführte CCC-Zertifizierung betrifft sowohl importierte Produkte als auch solche aus chinesischer Herstellung, die für diesen Markt bestimmt sind. Die CCC-Zertifizierung betrifft im allgemeinen Sicherheit und Gesundheit, mit besonderem Bezug bei Keramikfliesen auf Feinsteinzeugfliesen mit einer Wasseraufnahme von weniger als oder gleich 0,5%. Die Zertifizierung erfolgt durch von den chinesischen Behörden zugelassene Stellen, die ihren Sitz in China haben • La certificación CCC, introducida en 2002, concierne tanto a los productos de importación como a los de fabricación china destinados a ese mercado. La información sobre la certificación CCC se refiere en general a la seguridad y a la salud, con especial referencia, en el caso de los azulejos y baldosas de cerámica, a los azulejos y las baldosas de gres porcelánico, con una absorción inferior o igual al 0,5%. Dicha certificación se obtiene a través de la intervención de organismos acreditados por las autoridades chinas, todos ellos con sede en China • Сертификация CCC, введенная в 2002 году, касается как импортируемой продукции, так и китайской, предназначенной для внутреннего рынка. Сведения, предусмотренные сертификацией



CCC, касаются в основном безопасности и охраны здоровья и, в частности, относятся к плитке из керамического гранита с водопоглощением равным или ниже 0,5%. Данный сертификат выдается учреждениями, специально аккредитованными Китайскими властями, и расположенными на территории Китая.

La certificazione francese QB UPECE offre all'utente una garanzia: assicura che i prodotti consegnati, recanti i loghi QB e UPECE, siano conformi a quanto previsto dalla norma NF EN 14411 secondo le presenti regole di certificazione e che tali prodotti possiedano le caratteristiche d'uso definite nel disciplinare CSTB «Specifiche tecniche per la classificazione UPECE dei rivestimenti ceramici per pavimenti». Le quattro lettere indicano rispettivamente:
U: resistenza all'usura da calpestio
P: resistenza meccanica agli spostamenti di oggetti mobili e fissi
E: comportamento in presenza di acqua
C: resistenza agli agenti chimici correnti
Idoneità delle piastrelle ceramiche alla posa su piedini.

La lista completa e aggiornata dei prodotti certificati è visionabile sul sito www.cstb.fr. Per qualsiasi ulteriore informazione contattare Marazzi Group.



French QB UPECE certification provides the user with a quality guarantee: it confirms that the products delivered, marked with the QB and UPECE logos, comply with the prerequisites of the NF EN 14411 standard in accordance with the current certification rules and that they have the performance characteristics specified in the CSTB (Centre Scientifique et Technique du Bâtiment - Scientific and Technical Centre for Building) "Technical Specifications for the UPECE Classification of Ceramic Floor Coverings". The four letters refer to:
U: resistance to foot traffic wear
P: mechanical resistance to the shifting of movable and fixed objects
E: resistance to water
C: resistance to commonly used chemicals
Suitability of ceramic tiles for installation on pedestals.
The full, up-to-date list of certified products can be viewed at www.cstb.fr. Please contact the Marazzi Group for any further information

La certification française QB UPECE représente une garantie pour l'utilisateur. En effet, elle atteste la conformité des produits marqués QB UPECE aux spécifications de la norme NF EN 14411 selon les présentes règles de certification. Elle garantit également que ces produits possèdent les caractéristiques d'usage établies dans le cahier du CSTB « Revêtements de sol céramiques - Spécifications techniques pour le classement UPECE ». Les quatre lettres indiquent respectivement :
U - Usure à la marche
P - Résistance mécanique au déplacement d'objets mobiles et fixes
E - Comportement à l'eau
C - Tenue aux agents chimiques ordinaires
Aptitude des carreaux céramiques à une mise en œuvre sur plots.
La liste complète et à jour des produits certifiés peut être consultée sur le site www.cstb.fr. Pour tout renseignement complémentaire, veuillez contacter Marazzi Group.

Die französische UPECE Zertifizierung garantiert dem Endkunden, dass die mit dem Logo QB-UPECE gekennzeichneten Artikel den Bestimmungen der Norm NF EN 14411 gemäß den Zertifizierungsregelungen entsprechen und die Gebrauchseigenschaften besitzen, die vom Merkblatt des CSTB (Centre Scientifique et Technique du Bâtiment - Wissenschaftliches und technisches Zentrum für Bauwesen) „Technische Vorschriften für die UPECE Klassifizierung von keramischen Bodenbelägen“ festgelegt sind. Die vier Buchstaben bezeichnen jeweils:
U: Trittbedingte Abnutzung
P: Eindrucksuren durch Mobiliar und sonstige fest installierte oder mobile Einrichtungen (Objekte)
E: Verhalten gegenüber Wasser
C: Verhalten gegenüber Chemikalien
Eignung der keramischen Fliesen zur Verlegung auf Stelzlageren.
Die komplette und aktualisierte Liste der zertifizierten Produkte ist im Internet auf www.cstb.fr einsehbar. Für ausführliche Informationen kontaktieren Sie bitte die Marazzi Group.

La certificación francesa QB UPECE le ofrece al usuario la garantía de que los productos entregados que lleven los logotipos QB y UPECE resultan conformes con lo previsto por la norma NF EN 14411 de acuerdo con las presentes reglas de certificación y que tales productos poseen las características de uso referidas en el reglamento del CSTB (Centro Científico y Técnico de la Construcción de Francia) denominado «Especificaciones técnicas para la clasificación UPECE de revestimientos cerámicos para pavimentos». Respectivamente, las cuatro letras indican:
U: resistencia a la abrasión provocada por el tránsito peatonal
E: resistencia mecánica al desplazamiento de objetos móviles y fijos
E: comportamiento en presencia de agua
C: resistencia a los productos químicos de uso común.
Idoneidad de las baldosas cerámicas para la colocación sobre soportes.
La lista completa y actualizada de los productos certificados se puede consultar accediendo al sitio web www.cstb.fr. Para más información pueden ponerse en contacto con Marazzi Group.

Французский сертификат QB UPECE предлагает клиенту следующую гарантию: подтверждает, что поставленная продукция, имеющая логотип QB

и UPECE, соответствует нормам NF EN 14411 по существующим правилам сертификации, и что данная продукция обладает характеристиками по эксплуатации, определенными в правилах CSTB "Технические спецификации для классификации UPECE керамических материалов для настила полов". Четыре буквы сокращения обозначают:
U: износостойкость при хождении
P: механическая стойкость к передвижению передвижных и неподвижных предметов E: поведение при наличии воды
C: стойкость к воздействию химических веществ
Пригодность керамической плитки для укладки на опоры.
Полный обновленный перечень сертифицированных продуктов приводится на сайте www.cstb.fr. За любой другой информацией обращайтесь в Marazzi Group.



Green Building Council Italia

Marazzi Group S.r.l. è socio del Green Building Council Italia, associazione che promuove la cultura dell'edilizia sostenibile, energeticamente efficiente, rispettosa dell'ambiente, contribuendo a migliorare la qualità della vita dei cittadini attraverso lo standard di certificazione LEED® • Marazzi Group S.r.l. is a member of the Green Building Council Italia, an association that promotes sustainable, energy efficient and environmentally friendly building, helping to improve people's quality of life with the LEED® standards and certification • Marazzi Group S.r.l. est membre du GBC Italia (Green Building Council Italia) qui est une association dont l'objectif est de favoriser la diffusion d'une culture du bâtiment durable énergétiquement efficace, respectueuse de l'environnement en sensibilisant l'opinion publique sur son impact sur la qualité de la vie des citadins, au travers du système de certification LEED® • Marazzi Group S.r.l. ist Mitglied des Green Building Council Italien, ein Verband, der die Kultur des nachhaltigen und energieeffizienten, umweltverträglichen Bauens fördert, indem zur Lebensqualität der Mitmenschen durch die LEED® -Zertifizierungsstandards beigetragen wird • Marazzi Group S.r.l. es socio del Green Building Council Italia, asociación que promueve la cultura de la construcción sostenible, energicamente eficiente y respetuosa con el medio ambiente, contribuyendo a mejorar la calidad de vida de los ciudadanos a través del estándar de certificación LEED® • Marazzi Group S.r.l. является членом ассоциации Green Building Council Italia, которая продвигает культуру экоустойчивого энергосберегающего строительства, щадящего окружающую среду, и способствует улучшению качества жизни граждан посредством сертификационного стандарта LEED®.



Leed® Credit and Recycled Content • Crédit Leed® et Contenu Recyclé • Leed® Punkte und Recyclinganteil • Crédito Leed® y Contenido Reciclado • Кредиты Leed® и Переработанный Материал в Составе

La certificazione volontaria LEED® (Leadership in Energy and Environmental Design) è il protocollo più diffuso a livello internazionale per la bioedilizia e la progettazione sostenibile promosso da U.S Green Building Council. Il sistema di rating LEED® si struttura in 9 categorie, ciascuna delle quali è organizzata in requisiti obbligatori e crediti determinati dalle caratteristiche del progetto. Tutti i prodotti in ceramica e in gres porcellanato Marazzi, grazie alla qualità ecologica dell'intero ciclo industriale di produzione, contribuiscono all'ottenimento dei crediti LEED® degli edifici, in particolare, per le aree tematiche relative a Materiali e Risorse (MR), Sito Sostenibile (SS) e Qualità Ambientale Interna (EQ). Diverse linee di prodotto Marazzi (vedi tabella sotto) sono realizzate con il 40% di materiale riciclato, certificato dall'istituto di Certificazione internazionale 'Certiquality', e partecipano all'ottenimento di crediti LEED® nella categoria Materiali e Risorse • Voluntary LEED® (Leadership in Energy and Environmental Design) certification is the most widespread international protocol for green building and sustainable architecture promoted by the U.S Green Building Council. The LEED® rating system is structured into 9 categories, each of which is organized into mandatory prerequisites and credits determined by the characteristics of the project. Thanks to the environmental quality of the entire industrial production cycle, all Marazzi's ceramic and porcelain stoneware products are eligible for LEED® credits for buildings, in particular for thematic areas related to Materials and Resources (MR), Sustainable Site (SS) and Indoor Environmental Quality (EQ). Several Marazzi product collections (see table below) are made of 40% recycled material, certified by the 'Certiquality' International Certification Institute, and are eligible for LEED® credits in the Materials and Resources category. • Initiée par l'US Green Building Council, la certification volontaire LEED® (Leadership in Energy and Environmental Design) est le référentiel le plus divulgué à l'international pour la bioconstruction et pour la construction durable. Le système de rating LEED® est divisé en neuf catégories intégrant chacune des critères obligatoires et des crédits en fonction des caractéristiques du projet. En raison de la qualité écologique du cycle industriel, tous les produits en céramique et grès cérame Marazzi contribuent à l'obtention

des crédits LEED®, et notamment dans les catégories Matériaux et Ressources (MR), Aménagement écologique des sites (SS) et Qualité environnementale de l'air intérieur (EQ). Plusieurs collections Marazzi (voir tableau ci-après) comportent un contenu recyclé de 40 %, conformément à la certification émise par l'organisme international « Certiquality », et contribuent à l'obtention de crédits LEED® dans la catégorie Matériaux et Ressources. • Die freiwillige Zertifizierung nach LEED® (Leadership in Energy and Environmental Design) ist der internationale populärste Standard für nachhaltiges Planen und Bauen und wurde vom U.S Green Building Council erarbeitet. Das Checklistsensystem nach LEED® ist in neun Zertifikatgruppen gegliedert, für die jeweils obligatorische Anforderungen und Punktbewertungen ausgehend von den Projektmerkmalen gelten. Alle Produkte aus Keramik und Feinsteinzeug von Marazzi tragen aufgrund der Umweltverträglichkeit ihres gesamten Fertigungsprozesses zur Erlangung von LEED® Punkten für Gebäude bei, insbesondere bezüglich der Themenfelder Materialien und Ressourcen (MR), Nachhaltige Baugelände (SS) und Komfort und Raumqualität (EQ). Etliche Produktlinien von Marazzi (siehe Tabelle unten) werden mit einem Recycling-Anteil von 40 % hergestellt, zertifiziert durch die international anerkannte Prüfstelle „Certiquality“, und tragen zur Erlangung von LEED® Punkten im Themenbereich Materialien und Ressourcen bei. • La certificación voluntaria LEED® (Leadership in Energy and Environmental Design) es el protocolo más difundido a nivel internacional para la construcción ecológica y el diseño sostenible promovido por el U.S Green Building Council. El sistema de calificación LEED® está estructurado en 9 categorías, cada una de las cuales está organizada en prerrequisitos obligatorios y créditos determinados por las características del proyecto. Todos los productos de cerámica y gres porcelánico Marazzi, gracias a la calidad ecológica de todo el ciclo industrial de producción, contribuyen a la obtención de los créditos LEED® de los edificios, en particular, para las áreas temáticas relativas a Materiales y Recursos (MR), Sitio Sostenible (SS) y Calidad Ambiental Interior (EQ). Diversas colecciones de productos Marazzi (ver tabla abajo) están realizadas con el 40% de material reciclado, certificado por el instituto de certificación internacional «Certiquality», y participan en la obtención de créditos LEED® en la categoría Materiales y Recursos. • Добровольная сертификация LEED® (Leadership in Energy and Environmental Design) - это самый распространенный на международном уровне протокол для биостроительства и экологически рационального проектирования, продвигаемый U.S Green Building Council. Система рейтинга LEED® подразделяется на 9 категорий, каждая из которых предусматривает обязательные предварительные требования и кредиты, определяемые характеристиками проекта. Благодаря экологичности полного промышленного производственного цикла все керамическая и керамогранитная продукция Marazzi способствует получению кредитов LEED® для зданий, в частности, для таких тематических разделов, как: Материалы и ресурсы (MR), Место экологического строительства (SS) и Качество среды в помещениях (EQ). Многочисленные линии продукции Marazzi (см. таблицу ниже) производятся с использованием 40% повторно переработанного материала, что сертифицируется международным сертификационным институтом Certiquality, и способствуют получению кредитов LEED® в категории Материалы и ресурсы.



Greenguard

La Certificazione GREENGUARD GOLD garantisce che un prodotto soddisfi alcuni degli standard internazionali più rigorosi ed esaustivi in relazione alle basse emissioni di composti organici volatili (COV) in ambienti interni. Maggiori informazioni sono disponibili sul sito <http://spot.ulprospector.com> • GREENGUARD GOLD Certification ensures that a product has met some of the world's most rigorous and comprehensive standards for low emissions of volatile organic compounds (VOCs) into indoor air. For further information: <http://spot.ulprospector.com> • La certification GREENGUARD GOLD atteste qu'un produit est conforme à quelques-unes des normes les plus sévères et les plus complètes au monde en matière d'émissions dans l'air intérieur de composés organiques volatils (COV). Pour de plus amples informations, visitez le site: <http://spot.ulprospector.com> • Die GREENGUARD GOLD-Zertifizierung bescheinigt, dass ein Produkt die weltweit strengsten und umfassendsten Obergrenzen für die Emission von flüchtigen organischen Verbindungen (VOCs) in die Innenraumluft einhält. Weitere Informationen sind auf der Website des Umweltsiegels zu finden: <http://spot.ulprospector.com> • La certificación GREENGUARD GOLD garantiza que un producto cumple con algunas de las normas más estrictas y exhaustivas del mundo en materia de bajas emisiones de compuestos orgánicos volátiles (COV) al aire en espacios cerrados. Más información disponible en el sitio de la marca: <http://spot.ulprospector.com> • То сертификат GREENGUARD GOLD гарантирует, что продукция удовлетворяет один из наиболее строгих и всеохватывающих стандартов в мире по низкому выделению летучих органических соединений в воздухе помещений. Более подробную информацию можно получить на сайте знака Эколейбл: <http://spot.ulprospector.com>

Certificazioni

– Certifications • Certifications • Zertifizierungen • Certificaciones • Сертификации

EPD (Environmental Product Declaration)

Marazzi Group ha valutato gli impatti ambientali legati ai propri prodotti lungo tutto il loro ciclo di vita, a partire dall'estrazione e lavorazione delle materie prime fino al recupero dei rifiuti di demolizione. I risultati di questa analisi LCA (life cycle assessment), condotta secondo le norme internazionali della serie ISO 14040, sono pubblicati nella dichiarazione ambientale di prodotto EPD (ISO 14025 e EN 15804) che contribuisce al raggiungimento di crediti per la certificazione LEED. • Marazzi Group has assessed its products' environmental impact throughout their life cycle, from extraction and processing of the raw materials through to the recycling of demolition spoil. The findings of this LCA (Life Cycle Assessment), performed in accordance with the ISO 14040 series international standards, have been published in the Environmental Product Declaration (ISO 14025 and EN 15804), contributing to the attainment of LEED certification credits. • Marazzi Group a évalué les impacts de ses produits sur l'environnement pendant tout leur cycle de vie, depuis l'extraction et la transformation des matières premières jusqu'à la récupération des déchets de démolition. Les résultats de cette analyse du cycle de vie (ACV), menée selon les normes internationales ISO 14040, sont publiés dans la Déclaration environnementale de produit (DEP) (selon les normes ISO 14025 et EN 15804) qui contribue à l'obtention des crédits pour la certification LEED. • Die Marazzi Group hat die Umweltwirkung der eigenen Produkte im Verlauf ihres gesamten Lebenszyklus beurteilt, beginnend bei der Rohstoffgewinnung und -verarbeitung bis hin zur Wiederverwertung von Bauschutt. Die Ergebnisse dieser Ökobilanz (Life Cycle Assessment, LCA) nach der internationalen Normenreihe ISO 14040 wurden in der Umwelt-Produktdeklaration EPD gemäß ISO 14025 und EN 15804 veröffentlicht, die zur Zuerkennung von Punkten für die Zertifizierung nach dem Zertifizierungssystem LEED beiträgt. • Marazzi Group ha evaluado el impacto ambiental relacionado con sus productos a lo largo de todo su ciclo de vida, desde la extracción y la transformación de las materias primas hasta la valorización de los residuos de la construcción y demolición. Los resultados de este análisis de ciclos de vida LCA (life cycle assessment), realizado de acuerdo con las normas internacionales de la serie ISO 14040, han sido publicados en la declaración ambiental de producto EPD (ISO 14025 y EN 15804) que contribuye a la obtención de los créditos para la certificación de sostenibilidad en la construcción LEED. • Marazzi Group оценила воздействие на окружающую среду своей продукции в течение всего ее жизненного цикла, начиная с добычи и переработки сырья и вплоть до повторной переработки строительного мусора. Результаты этого анализа LCA (оценка жизненного цикла), проведенного в соответствии с международными нормами из серии ISO 14040, опубликованы в Экологической декларации продукции EPD (ISO 14025 и EN 15804), которая способствует получению кредитов для выдачи сертификата LEED.

HPD (Health Product Declaration)

Marazzi Group realizza i propri prodotti utilizzando materie prime di origine naturale, come argille, feldspati, sabbie e pigmenti inorganici. Per garantire la trasparenza delle informazioni, l'Azienda pubblica l'HPD (Health Product Declaration), un'autodichiarazione sulla composizione chimica del prodotto, che permette all'utilizzatore di verificare il grado e la tipologia di pericolosità associata ai singoli componenti dei prodotti da costruzione. L'HPD viene riconosciuta all'interno dei crediti LEED. • Marazzi Group manufactures its products using raw materials of natural origin, such as clays, feldspars, sands and inorganic pigments. To guarantee transparency of information, the Company publishes an HPD (Health Product Declaration), a self-declaration on the chemical composition of the product, which allows users to assess the degree and type of hazard associated with individual components of construction products. The HPD is recognised within the LEED credits system. • Marazzi Group fabrique ses produits à partir de matières premières d'origine naturelle, comme des argiles, des feldspaths, des sables et des pigments inorganiques. Pour garantir la transparence des informations, l'entreprise publie une FDES (Fiche de déclaration sanitaire du produit) : il s'agit d'une autodéclaration sur la composition chimique du produit qui permet à l'utilisateur de vérifier le degré et le type de danger associés aux différents composants des produits de construction. La FDES figure dans les crédits LEED. • Marazzi Group setzt für die Herstellung ihrer Produkte Rohstoffe natürlichen Ursprungs wie Ton, Feldspat, Sand und anorganische Pigmente ein. Zur Gewährleistung transparenter Informationen veröffentlicht das Unternehmen die HPD-Deklaration (Health Product Declaration), eine Eigenerklärung zur chemischen Zusammensetzung des Produkts, wodurch der Verbraucher das Ausmaß und die Art der gesundheitlichen Auswirkungen im Zusammenhang mit den Inhaltsstoffen der Bauprodukte prüfen kann. Die HPD trägt zur Erlangung der LEED-Punkte bei. • Marazzi Group realiza sus productos utilizando materias primas de origen natural, tales como arcillas, feldspatos, arenas y pigmentos inorgánicos. Para garantizar la transparencia de la información, la empresa publica una HPD (Health Product Declaration): una autodeclaración acerca de la composición química del producto mediante la cual el usuario puede comprobar el nivel y el tipo de peligro relacionados con cada componente de los productos de construcción. La HPD está reconocida en el ámbito de los créditos LEED. • Marazzi Group выпускает свою продукцию из сырья натурального происхождения, такого как глина, полевые шпаты, песок и неорганические пигменты. Для гарантии прозрачности информации компания публикует декларацию безопасности продукции HPD (Health Product Declaration), корпоративное заявление о химическом составе продукции, которое позволяет пользователю проверить степень и тип опасности, связанной с отдельными компонентами строительных материалов. Декларация HPD признается в рамках кредитов LEED.



Declare.

Declare label

Declare è un programma volontario di autodichiarazione che ha l'obiettivo di portare l'industria dei materiali da costruzione verso prodotti più sani e più ecologici, grazie alla comunicazione trasparente degli ingredienti. I prodotti autodichiarati di Marazzi Group sono classificati "Red List Free", ovvero non contengono ingredienti presenti nella "Red List" del Living Building Challenge:

- nessuna sostanza chimica che inquina l'ambiente
- nessuna sostanza chimica bioaccumulabile lungo la catena alimentare che possa raggiungere concentrazioni tossiche
- nessuna sostanza chimica dannosa per i lavoratori nella produzione e nell'edilizia

Contribuisce al raggiungimento dei crediti LEED

Declare label

Declare is a voluntary self-declaration programme that aims to steer the building materials industry towards healthier, more eco-friendly products through transparent ingredient disclosure.

Marazzi Group's self-declared products are classified as "Red List Free", i.e. they do not contain any ingredients on the Living Building Challenge "Red List":

- no chemicals that pollute the environment
- no chemicals that bio-accumulate up the food chain until they reach toxic concentrations
- no chemicals that harm construction and factory workers

The declare label program contributes to achieving LEED credits

Label Declare

Declare est un programme d'autodéclaration volontaire dont l'objectif est de faire évoluer l'industrie des matériaux de construction vers des produits plus sains et plus écologiques grâce à une déclaration transparente des ingrédients.

Les produits autodéclarés de Marazzi Group sont classés « Red List Free », ce qui signifie qu'ils ne contiennent aucun ingrédient figurant sur la liste rouge du Living Building Challenge, le programme international de certification des bâtiments durables :

- pas de produits chimiques qui polluent l'environnement
- pas de substance chimique bioaccumulable le long de la chaîne alimentaire pouvant atteindre des concentrations toxiques
- pas de produits chimiques nocifs pour les travailleurs de la production et de la construction

Le programme « declare label » contribue à l'obtention de crédits LEED

Deklarationsetikett (Declare Label)

Declare ist ein freiwilliges Eigenerklärungsprogramm, das darauf abzielt, die Baustoffbranche durch Transparenz bei der Angabe der Inhaltsstoffe zu gesundheits- und umweltfreundlicheren Produkten zu bewegen.

Die mit Eigenerklärung versehenen Produkte der Marazzi Group sind als „Red-List-Free“ eingestuft, d.h. sie enthalten keine Inhaltsstoffe, die in der roten Liste der Living Building Challenge enthalten sind:

- keine Chemikalien, die schädlich für die Umwelt sind
- keine bioakkumulierbaren Chemikalien in der Lebensmittelkette, die giftige Konzentrationen erreichen können
- keine Chemikalien mit schädlichen Auswirkungen für Arbeitnehmer in der Produktion und im Baugewerbe

Das Programm „ declare label „ trägt zum Erreichen von LEED-Credits bei

Etiqueta Declare

«Declare» es un programa voluntario de autodeclaración cuyo objetivo es orientar a la industria de los materiales de construcción hacia productos más sanos y ecológicos, por medio de la comunicación transparente de los ingredientes.

Los productos autodeclarados por Marazzi Group se clasifican como «Red List Free», es decir, que no contienen ingredientes presentes en la lista roja o «Red List» del programa de certificación de construcción sostenible «Living Building Challenge»:

- sin sustancias químicas que contaminan el medioambiente
- sin sustancias químicas bioacumulables a lo largo de la cadena alimentaria que puedan alcanzar concentraciones tóxicas
- sin sustancias químicas nocivas para los trabajadores de la producción y la construcción

El programa " declare label " contribuye a la obtención de créditos LEED

Этикетка Declare

Declare - это программа добровольной сертификации, целью которой является подталкивание промышленности строительных материалов к выпуску более здоровой и экологичной продукции путем прозрачного указания всех ингредиентов.

Продукция, на которую Marazzi Group составляет декларацию, классифицирована как "Red List Free", то есть, в ней отсутствуют ингредиенты, перечисленные в «красном списке» программы Living Building Challenge:



- полное отсутствие загрязняющих природу химических веществ
 - полное отсутствие химических веществ, которые имеют тенденцию к биоаккумуляции по пищевой цепочке и могут достичь токсичной концентрации
 - полное отсутствие химических веществ, наносящих вред здоровью людей во время производства и использования строительных материалов
- Позволяет получить баллы по системе LEED



M7CK Vero Quercia Rett. 20x120





Caratteristiche Tecniche

- Technical Features • Caracteristiques Techniques • Technische Eigenschaften • Características Técnicas • Технические Характеристики

	Metodo di prova • Testing method • Méthode d'essai • Prüfmethode • Método de prueba • Method испытания	Unità di misura • Measurement unit • Unité de mesure • Maßeinheit • Unidad de medida • Единица измерения	Valori Tipici Medi • Average Typical Values • Valeurs Moyennes Typiques • Typische Durchschnittswerte • Valores Típicos Medios • Средние Типичные Значения	Valori limite previsti • Established limits • Valeurs limites Prévues • Vorgesehene Grenzwerte • Valores límite previstos • Предусмотренные предельные значения	Norma di riferimento • Reference standard • Norme de référence • Bezugsnorm • Norma de referencia • Стандарт для
 Assorbimento d'acqua in % • Water absorption in % • Absorption d'eau en % • Wasseraufnahme in % • Absorción de agua en % • Водопоглощение %	ISO 10545-3	%	≤ 0,5	Valore massimo singolo 0,6% Maximum single value 0,6% Valeur unique maximale 0,6% Höchster Einzelwert 0,6% Valor único máximo 0,6% Максимальное отдельное значение 0,6%	
 Dimensioni • Dimensions • Dimensionen • Dimensiones • Размеры			7 ≤ N < 15cm	N ≥ 15 cm	
Lunghezza e Larghezza (a) • Length and width • Longueur et largeur • Länge und Breite • Longitud y anchura • Длина и ширина			± 2%	(max 5 mm)	
Lunghezza e Larghezza (b) • Length and width • Longueur et largeur • Länge und Breite • Longitud y anchura • Длина и ширина			± 0,9 mm	± 0,6% ± 2 mm	
Spessore • Thickness • Epaisseur • Stärke • Espesor • Толщина			± 0,5 mm	± 5% ± 0,5 mm	UNI EN 14411-G
Rettilineità degli spigoli • Edge straightness • Rectitude des arêtes • Geradlinigkeit der Kanten • Rectitud de los cantos • Прямолинейность кромок	ISO 10545-2	mm	%	Conforme alla norma Complies with the standards Conforme aux normes. Anforderungen erfüllt. • Conforme con las normas. • Соответствует норме.	
Ortogonalità • Orthogonality • Orthogonalité • Rechtwinkligkeit • Ortogonalidad • Ортогональность			± 0,75 mm	± 0,5% ± 1,5 mm	
Planarità (c) • Flatness • Planéité • Ebenflächigkeit • Planeidad • Плоскостность			± 0,75 mm	± 0,5% ± 2 mm	
Aspetto • Appearance • Aspekt • Aspect • Aspecto • Внешний вид				≥ 95%	
 Resistenza alla flessione • Bending strength • Résistance à la flexion • Biegefestigkeit • Resistencia a la flexión • Сопротивление изгибу	ISO 10545-4				

(a) **Differenza ammissibile tra dimensione di fabbricazione e dimensione nominale** • Permissible difference between work size and nominal size • Différence admissible entre la dimension de fabrication et la dimension nominale. • Zulässige Differenz zwischen Werksmaß und Nennmaß • Diferencia admisible entre medida de fabricación y medida nominal. • Допустимая разница между фактическим размером изделия и номинальным

(b) **Deviazione ammissibile in % oppure mm della dimensione media di una singola piastrella (2 o 4 lati) dalla dimensione di fabbricazione** • Permissible % or mm variation in the average size of a single tile (2 or 4 sides) from the work size • Déviation admissible en % ou en mm de la dimension moyenne d'un seul carreau (2 ou 4 côtés) par rapport à la dimension de fabrication Zulässige Abweichung, in % oder mm, der mittleren Größe einer Einzelfiese (2 oder 4 Seiten) vom Werksmaß / En porcentaje, desviación admisible del tamaño medio de un solo azulejo (2 o 4 lados) con respecto a la medida de fabricación • Допустимое отклонение в % или в мм среднего размера каждой плитки (2 или 4 стороны) от фактических размеров.



	Metodo di prova • Testing method • Méthode d'essai • Prüfmethode • Método de prueba • Method испытания	Unità di misura • Measurement unit • Unité de mesure • Maßeinheit • Unidad de medida • Единица измерения	Valori Tipici Medi • Average Typical Values • Valeurs Moyennes Typiques • Typische Durchschnittswerte • Valores Típicos Medios • Средние Типичные Значения	Valori limite previsti • Established limits • Valeurs limites Prévues • Vorgesehene Grenzwerte • Valores límite previstos • Предусмотренные предельные значения	Norma di riferimento • Reference standard • Norme de référence • Bezugsnorm • Norma de referencia • Стандарт для
Modulo di rottura • Modulus of rupture • Module de rupture • Biegefestigkeit • Módulo de rotura • Прочность на изгиб		N/mm ²	> 35	R≥35	Valore singolo minimo 32 • Minimum single value 32 • Valeur unique minimale 32 • Geringer Einzelwert 32 • Valor único mínimo 32 • Минимальное отдельное значение 32
Sforzo di rottura • Breaking strenght • Force de rupture • Bruchkraft • Esfuerzo de rotura • Предел прочности		N	≥ 1300	≥ 1300	
Resistenza all'abrasione superficiale • Resistance to surface abrasion • Résistance à l'abrasion superficielle • Abriebfestigkeit • Resistencia a la abrasión superficial • Стойкость к поверхностному истиранию	Metodo interno • Internal method • Interne Methode • Méthode interne • Método interno • Внутренний метод	Classe interna • Internal class • Interne Klassifizierung • Classe interne • Clase interna • Внутренний класс	Range G-H		
 Resistenza all'abrasione profonda • Resistance deep abrasion • Résistance à l'abrasion profonde • Tiefenabriebfestigkeit • Resistencia a la abrasión profunda • Устойчивость к глубокому истиранию	ISO 10545-6	mm ³	≤ 175	≤ 175	
 Resistenza al gelo • Frost resistance • Résistance au gel • Frostbeständigkeit • Resistencia a la helada • Морозостойкость	ISO 10545-12		Conforme • According to • Conforme • Gemäß • Conforme • Соответствует	Prova superata secondo la norma EN ISO 10545-1. • Test passed in accordance with the EN ISO 10545-1 standard. • Essai réussi conformément à la norme EN ISO 10545-1. • Prüfung gemäss EN ISO 10545-1 bestanden. • Prueba superada de conformidad con la norma EN ISO 10545-1. • Пройдено испытание на соответствие стандарту EN ISO 10545-1.	UNI EN 14411-G
 Resistenza agli sbalzi termici • Thermal shock resistance • Résistance aux écarts de température • Temperaturwechselbeständigkeit • Resistencia al choque térmico • Стойкость к тепловым перепадам	ISO 10545-9		Conforme • According to • Conforme • Gemäß • Conforme • Соответствует	Prova superata secondo la norma EN ISO 10545-1. • Test passed in accordance with the EN ISO 10545-1 standard. • Essai réussi conformément à la norme EN ISO 10545-1. • Prüfung gemäss EN ISO 10545-1 bestanden. • Prueba superada de conformidad con la norma EN ISO 10545-1. • Пройдено испытание на соответствие стандарту EN ISO 10545-1.	
 Coefficiente di dilatazione termica lineare • Linear thermal expansion coefficient • coefficient linéaire de dilatation thermique • Linearer Wärmeausdehnungskoeffizient • Coeficiente de dilatación térmica lineal • Коэффициент линейного теплового расширения	ISO 10545-8	x10 ⁻⁶ /°C	≤ 9	Valore dichiarato • Value declared • Valeur déclarée • Erklärter wert • Valor declarado • Заявленное значение	

(c) **c.c. Deviazione massima ammissibile della curvatura del centro, in % oppure mm, in rapporto alla diagonale calcolata secondo le dimensioni di fabbricazione e.c. Deviazione massima ammissibile della curvatura dello spigolo, in % oppure mm, in rapporto alle dimensioni di fabbricazione corrispondenti. w. Deviazione massima ammissibile dello svergolamento, in % oppure mm, in rapporto alla diagonale calcolata secondo le dimensioni di fabbricazione.** • c.c. Maximum permissible deviation, in % or mm, in the centre curvature from the diagonal calculated on the basis of the work size e.c. Maximum permissible deviation, in % or mm, in the edge curvature from the corresponding work size w. Maximum permissible deviation in warpage, in % or mm, from the diagonal calculated on the basis of the work size. • c.c. Déviation maximale admissible de la courbure de l'angle, en % ou en mm, par rapport aux dimensions de fabrication correspondantes. w. Déviation maximale admissible du voile en % ou en mm, par rapport à la diagonale calculée selon les dimensions de fabrication. • c.c. Maximal zulässige Abweichung der Mittelpunktwölbung, in % oder mm, bezogen auf die über das Werksmaß berechnete Diagonale e.c. Maximal zulässige Abweichung der Kantenwölbung, in % oder mm, bezogen auf das zugehörige Werksmaß w. Maximal zulässige Abweichung der Windschiefe, in % oder mm, bezogen auf die über das Werksmaß berechnete Diagonale. • c.c. En porcentaje o en milímetros, desviación máxima admisible de la curvatura de la esquina con respecto a la diagonal calculada según las medidas de fabricación. e.c. En porcentaje o en milímetros, desviación máxima admisible del abarquillamiento con respecto a la diagonal calculada según las medidas de fabricación. • c.c. Максимальное допустимое отклонение изгиба центра в % или в мм относительно диагонали, рассчитанное по фактическим размерам e.c. Максимальное допустимое отклонение изгиба кромки в % или в мм по отношению к соответствующим фактическим размерам. w. Максимальное допустимое отклонение перегиба в % или в мм по отношению к диагонали, рассчитанное по фактическим размерам.

Caratteristiche Tecniche

- Technical Features • Caracteristiques Techniques • Technische Eigenschaften • Características Técnicas • Технические Характеристики

Metodo di prova • Testing method • Méthode d'essai • Prüfmethode • Método de prueba • Метод испытания	Unità di misura • Measurement unit • Unité de mesure • Maßeinheit • Unidad de medida • Единица измерения	Valori Tipici Medi • Average Typical Values • Valeurs Moyennes Typiques • Typische Durchschnittswerte • Valores Típicos Medios • Средние Типичные Значения	Valori limite previsti • Established limits • Valeurs limites Prévues • Vorgesehene Grenzwerte • Valores límite previstos • Предусмотренные предельные значения	Norma di riferimento • Reference standard • Norme de référence • Bezugsnorm • Norma de referencia • Стандарт для
 Resistenza alle macchie • Stain resistance • Résistance aux taches • Fleckenbeständigkeit • Resistencia a las manchas • Стойкость к пятнообразованию		Classe 5 • Class 5 • Klasse 5 • Klasse 5 • Categoria 5 • Класс 5	Valore dichiarato • Value declared • Valeur déclarée • Erklärter wert • Valor declarado • Заявленное значение	
ISO 10545-14				
 Resistenza ai prodotti chimici di uso domestico e sali per piscina • Resistance to chemicals for household use and swimming pool salts • Résistance aux produits chimiques d'usage domestique et sels pour piscine • Beständigkeit gegen Haushaltschemikalien und Zusätze für Schwimmbäder • Resistencia a los productos químicos para uso doméstico y sales para piscina • Стойкость к бытовым химическим средствам и солям для бассейнов		A	B Minimo • B Minimum • B Minimum • B Minimum • B Минимальный	UNI EN 1441-G
ISO 10545-13				
Resistenza agli acidi ed alle basi • Resistance to acids and bases • Résistance aux acides et aux bases • Säure- und Laugenbeständigkeit • Resistencia a los ácidos y a las bases • Стойкость к кислотам и щелочам		LA-LB HA-HB	Valore dichiarato • Value declared • Valeur déclarée • Erklärter wert • Valor declarado • Заявленное значение	
ISO 10545-13				
 Resistenza dei colori alla luce • Colour resistance to light exposure • Résistance des couleurs à la lumière • Lichtechtheit der Farben • Resistencia de los colores a la exposición de la luz • Светостойкость цветов		Conforme • According to • Conforme Gemäß • Conforme • Соответствует	Non devono presentare apprezzabili alterazioni di colore. • No sample must show noticeable colour modifications. • Aucun échantillon ne doit présenter d'altérations appréciables de couleur. • Kein Muster darf sichtbare Farbveränderungen aufweisen. • Ninguna muestra ha de presentar alteraciones apreciables de color. • Не должны обнаруживать существенные изменения цвета.	
DIN 51094				
 Resistenza allo scivolamento • Slip resistance • Résistance au glissement • Rutschhemmung • Resistencia al deslizamiento • Сопротивление проскальзыванию			da R9 a R13 • from R9 to R13 • de R9 à R13 • von R9 bis R13 • de R9 a R13 • от R9 до R13	DIN EN 16165 Appendix B*
RAMP METHOD		R9		
• Vero Naturale				
• Vero Grip		R11		

Metodo di prova • Testing method • Méthode d'essai • Prüfmethode • Método de prueba • Метод испытания	Unità di misura • Measurement unit • Unité de mesure • Maßeinheit • Unidad de medida • Единица измерения	Valori Tipici Medi • Average Typical Values • Valeurs Moyennes Typiques • Typische Durchschnittswerte • Valores Típicos Medios • Средние Типичные Значения	Valori limite previsti • Established limits • Valeurs limites Prévues • Vorgesehene Grenzwerte • Valores límite previstos • Предусмотренные предельные значения	Norma di riferimento • Reference standard • Norme de référence • Bezugsnorm • Norma de referencia • Стандарт для
 Resistenza allo scivolamento • Slip resistance • Résistance au glissement • Rutschhemmung • Resistencia al deslizamiento • Сопротивление проскальзыванию	RAMP METHOD	A+B	da A a C from A to C de A à C von A bis C de A a C от A до C	DIN EN 16165 Appendix A**
• Vero Grip				
 Resistenza allo scivolamento • Slip resistance • Résistance au glissement • Rutschhemmung • Resistencia al deslizamiento • Сопротивление скольжению		PTV > 36	0 - 24 Scivoloso • Slippery • Rutschig • Glissant • Resbaladizo • Скользящий 25 - 35 Scivolosità moderata • Moderately slippery • Mäßige Rutschgefahr • Glissance modérée • Deslizamiento moderado • Умеренная скользкость ≥ 36 Basso rischio scivolamento • Low slipping risk • Geringe Rutschgefahr • Risque de glissement faible • Bajo riesgo de deslizamiento • Низкий риск скольжения	BS 7976-2:2002 / BS EN 13036-4:2011
• Vero Grip	Pendulum			
• Vero Naturale		Classe 1 / Class 1 / Classe 1 Klasse 1 / Categoria 1 / Класс 1		UNE 41901:2017 EX DB SUA (actual)
• Vero Grip		Classe 3 / Class 3 / Classe 3 Klasse 3 / Categoria 3 / Класс 3		
• Vero Grip	Digital Tribometer (D-COF)	> 0,42	> 0,42	ANSI A326.3:2017
 Coefficiente di attrito medio • Mean coefficient of friction • Coefficient de frottement moyen • Mittlerer Reibungskoeffizient • Resistencia al deslizamiento medio • Средний коэффициент трения	B.C.R.	μ > 0,40	μ > 0,40	D.M. N°236 14/6/89



N Dimensione nominale (cm) • Nominal dimension (cm) • Dimension nominale (cm) • Nennmaß (cm) • Dimensión nominal (cm) • Номинальный размер (см)

* **Pavimentazioni di ambienti lavorativi e zone operative con superfici sdrucciolevoli. • Flooring of work environments and operating areas with slippery surfaces. • Sols de locaux industriels et de zones de travail à surfaces dérapantes. • Bodenbeläge für Arbeitsräume und Arbeitsbereiche mit Rutschgefahr. • Pavimentaciones de zonas de trabajo y operativas con superficies resbaladizas. • Полы в рабочих помещениях и рабочих зонах со скользкими поверхностями.**

** **Pavimentazioni per zone bagnate con calpestio a piedi scalzi. • Flooring for wet areas to be walked on barefoot. • Sols pour zones mouillées avec piétinement pieds nus. • Bodenbeläge in nassbelasteten Barfußbereichen. • Pavimentaciones para zonas mojadas donde se camina con pies descalzos. • Полы для влажных зон, предназначенные для хождения по ним босиком.**

Caratteristiche Tecniche 20mm

- Technical Features • Caracteristiques Techniques • Technische Eigenschaften • Características Técnicas • Технические Характеристики

	Metodo di prova • Testing method • Méthode d'essai • Prüfmethode • Método de prueba • Метод испытания	Unità di misura • Measurement unit • Unité de mesure • Maßeinheit • Unidad de medida • Единица измерения	Valori Tipici Medi • Average Typical Values • Valeurs Moyennes Typiques • Typische Durchschnittswerte • Valores Típicos Medios • Средние Типичные Значения	Valori limite previsti • Established limits • Valeurs limites Prévues • Vorgesehene Grenzwerte • Valores límite previstos • Предусмотренные предельные значения	Norma di riferimento • Reference standard • Norme de référence • Bezugsnorm • Norma de referencia • Стандарт для
 Assorbimento d'acqua in % • Water absorption in % • Absorption d'eau en % • Wasseraufnahme in % • Absorción de agua en % • Водопоглощение %	ISO 10545-3	%	≤ 0,5	Valore massimo singolo 0,6% Maximum single value 0,6% Valeur unique maximale 0,6% Höchstwert Einzelwert 0,6% Valor único máximo 0,6% Максимальное отдельное значение 0,6%	
 Dimensioni • Dimensions • Dimensions • Abmessungen • Dimensiones • Размеры				N ≥ 15 cm	
Lunghezza e Larghezza (a) • Length and width • Longueur et largeur • Länge und Breite • Longitud y anchura • Длина и ширина			± 2%	(max 5 mm)	
Lunghezza e Larghezza (b) • Length and width • Longueur et largeur • Länge und Breite • Longitud y anchura • Длина и ширина			± 0,6%	± 2 mm	
Spessore • Thickness • Epaisseur • Stärke • Espesor • Толщина	ISO 10545-2	mm %	± 0,5%	± 0,5 mm	UNI EN 14411-G
Rettilineità degli spigoli • Edge straightness • Rectitude des arêtes • Geradlinigkeit der Kanten • Rectitud de los cantos • Прямолинейность кромок			± 0,5%	± 1,5 mm	Conforme alla norma • Complies with the standards • Conforme aux normes. • Anforderungen erfüllt. • Conforme con las normas. • Соответствует норме.
Ortogonalità • Orthogonality • Orthogonalité • Rechtwinkligkeit • Ortogonalidad • Ортогональность			± 0,5%	± 2 mm	
Planarità (c) • Flatness • Planéité • Ebenföchigkeit • Planeidad • Плоскостность			± 0,5%	± 2 mm	
Aspetto • Appearance • Aspekt • Aspect • Aspecto • Внешний вид				≥ 95%	
 Resistenza alla flessione • Bending strength • Résistance à la flexion • Biegefestigkeit • Resistencia a la flexión • Сопротивление изгибу	ISO 10545-4				

(a) Differenza ammissibile tra dimensione di fabbricazione e dimensione nominale • Permissible difference between work size and nominal size • Différence admissible entre la dimension de fabrication et la dimension nominale. • Zulässige Differenz zwischen Werksmaß und Nennmaß • Diferencia admisible entre medida de fabricación y medida nominal. • Допустимая разница между фактическим размером изделия и номинальным

(b) Deviazione ammissibile in % oppure mm della dimensione media di una singola piastrella (2 o 4 lati) dalla dimensione di fabbricazione • Permissible % or mm variation in the average size of a single tile (2 or 4 sides) from the work size • Déviation admissible en % ou en mm de la dimension moyenne d'un seul carreau (2 ou 4 côtés) par rapport à la dimension de fabrication Zulässige Abweichung, in % oder mm, der mittleren • Größe einer Einzelfliese (2 oder 4 Seiten) vom Werksmaß / En porcentaje, desviación admisible del tamaño medio de un solo azulejo (2 o 4 lados) con respecto a la medida de fabricación • Допустимое отклонение в % или в мм среднего размера каждой плитки (2 или 4 стороны) от фактических размеров.



	Metodo di prova • Testing method • Méthode d'essai • Prüfmethode • Método de prueba • Метод испытания	Unità di misura • Measurement unit • Unité de mesure • Maßeinheit • Unidad de medida • Единица измерения	Valori Tipici Medi • Average Typical Values • Valeurs Moyennes Typiques • Typische Durchschnittswerte • Valores Típicos Medios • Средние Типичные Значения	Valori limite previsti • Established limits • Valeurs limites Prévues • Vorgesehene Grenzwerte • Valores límite previstos • Предусмотренные предельные значения	Norma di riferimento • Reference standard • Norme de référence • Bezugsnorm • Norma de referencia • Стандарт для
Modulo di rottura • Modulus of rupture • Module de rupture • Biegefestigkeit • Módulo de rotura • Прочность на изгиб		N/mm ²	≥ 45	R≥35	
Sforzi di rottura • Breaking strenght • Force de rupture • Bruchkraft • Esfuerzo de rotura • Предел прочности		N	≥ 11.000	≥ 1300	
Resistenza all'urto • Shock resistance • Résistance aux chocs • Schlagfestigkeit • Resistencia al impacto • Ударпрочность	ISO 10545-5		0,83	Valore dichiarato • Value declared • Valeur déclarée • Erklärter wert • Valor declarado • Заявленное значение	
 Resistenza all'abrasione profonda • Resistance deep abrasion • Résistance à l'abrasion profonde • Tiefenabriebfestigkeit • Resistencia a la abrasión profunda • Устойчивость к глубокому истиранию	ISO 10545-6	mm ³	120-150	≤ 175	
 Resistenza al gelo • Frost resistance • Résistance au gel • Frostbeständigkeit • Resistencia a la helada • Морозостойкость	ISO 10545-12		Conforme • According to • Conforme • Gemäß • Conforme • Соответствует	Prova superata secondo la norma EN ISO 10545-1. • Test passed in accordance with the EN ISO 10545-1 standard. • Essai réussi conformément à la norme EN ISO 10545-1. • Prüfung gemäss EN ISO 10545-1 bestanden. • Prueba superada de conformidad con la norma EN ISO 10545-1. • Пройдено испытание на соответствие стандарту EN ISO 10545-1.	UNI EN 14411-G
 Resistenza agli sbalzi termici • Thermal shock resistance • Résistance aux écarts de température • Temperaturwechselbeständigkeit • Resistencia al choque térmico • Стойкость к тепловым перепадам	ISO 10545-9		Conforme • According to • Conforme • Gemäß • Conforme • Соответствует	Prova superata secondo la norma EN ISO 10545-1. • Test passed in accordance with the EN ISO 10545-1 standard. • Essai réussi conformément à la norme EN ISO 10545-1. • Prüfung gemäss EN ISO 10545-1 bestanden. • Prueba superada de conformidad con la norma EN ISO 10545-1. • Пройдено испытание на соответствие стандарту EN ISO 10545-1.	
 Coefficiente di dilatazione termica lineare • Linear thermal expansion coefficient • coefficient linéaire de dilatation thermique • Linearer Wärmeausdehnungskoeffizient • Coeficiente de dilatación térmica lineal • Коэффициент линейного теплового расширения	ISO 10545-8	x10 ⁻⁶ /°C	≤ 9	Valore dichiarato • Value declared • Valeur déclarée • Erklärter wert • Valor declarado • Заявленное значение	

(c) c.c. Deviazione massima ammissibile della curvatura del centro, in % oppure mm, in rapporto alla diagonale calcolata secondo le dimensioni di fabbricazione e.c. Deviazione massima ammissibile della curvatura dello spigolo, in % oppure mm, in rapporto alle dimensioni di fabbricazione corrispondenti. w. Deviazione massima ammissibile dello svergolamento, in % oppure mm, in rapporto alla diagonale calcolata secondo le dimensioni di fabbricazione. • c.c. Maximum permissible deviation, in % or mm, in the centre curvature from the diagonal calculated on the basis of the work size e.c. Maximum permissible deviation, in % or mm, in the edge curvature from the corresponding work size w. Maximum permissible deviation in warpage, in % or mm, from the diagonal calculated on the basis of the work size. • c.c. Déviation maximale admissible de la courbure de l'angle, en % ou en mm, par rapport aux dimensions de fabrication correspondantes. w. Déviation maximale admissible du voile en % ou en mm, par rapport à la diagonale calculée selon les dimensions de fabrication. • c.c. Maximal zulässige Abweichung der Mittelpunktwölbung, in % oder mm, bezogen auf die über das Werksmaß berechnete Diagonale e.c. Maximal zulässige Abweichung der Kantenwölbung, in % oder mm, bezogen auf das zugehörige Werksmaß w. Maximal zulässige Abweichung der Windschiefe, in % oder mm, bezogen auf die über das Werksmaß berechnete Diagonale. • c.c. En porcentaje o en milímetros, desviación máxima admisible de la curvatura del centro con respecto a la diagonal calculada según las medidas de fabricación. e.c. En porcentaje o en milímetros, desviación máxima admisible de la curvatura de la esquina con respecto a las medidas de fabricación correspondientes. w. En porcentaje o en milímetros, desviación máxima admisible del abarquillamiento con respecto a la diagonal calculada según las medidas de fabricación. • c.c. Максимальное допустимое отклонение изгиба центра в % или в мм относительно диагонали, рассчитанное по фактическим размерам e.c. Максимальное допустимое отклонение изгиба кромок в % или в мм по отношению к соответствующим фактическим размерам. w. Максимальное допустимое отклонение перекося в % или в мм по отношению к диагонали, рассчитанное по фактическим размерам.

Caratteristiche Tecniche 20mm

- Technical Features • Caracteristiques Techniques • Technische Eigenschaften • Características Técnicas • Технические Характеристики

Metodo di prova • Testing method • Méthode d'essai • Prüfungsmethode • Método de prueba • Method испытания	Unità di misura • Measurement unit • Unité de mesure • Maßeinheit • Unidad de medida • Единица измерения	Valori Tipici Medi • Average Typical Values • Valeurs Moyennes Typiques • Typische Durchschnittswerte • Valores Típicos Medios • Средние Типичные Значения	Valori limite previsti • Established limits • Valeurs limites Prévues • Vorgesehene Grenzwerte • Valores límite previstos • Предусмотренные предельные значения	Norma di riferimento • Reference standard • Norme de référence • Bezugsnorm • Norma de referencia • Стандарт для
 Resistenza alle macchie • Stain resistance • Résistance aux taches • Fleckenbeständigkeit • Resistencia a las manchas • Стойкость к пятнообразованию		Classe 5 • Class 5 • Classe 5 • Klasse 5 • Categoria 5 • Класс 5	Classe 3 minimo • Class 3 minimum • Classe 3 minimum • Mind. Klasse 3 • Categoria 3 minimo • Минимум Класс 3	
	ISO 10545-14			
 Resistenza ai prodotti chimici di uso domestico e sali per piscina • Resistance to chemicals for household use and swimming pool salts • Résistance aux produits chimiques d'usage domestique et sels pour piscine • Beständigkeit gegen Haushaltschemikalien und Zusätze für Schwimmbäder • Resistencia a los productos químicos para uso doméstico y sales para piscina • Стойкость к бытовым химическим средствам и солям для бассейнов		A	A Minimo • A Minimum • A Minimum • A Minimum • A Минимальный	UNI EN 14411-G
	ISO 10545-13			
Resistenza agli acidi ed alle basi • Resistance to acids and bases • Résistance aux acides et aux bases • Säure- und Laugenbeständigkeit • Resistencia a los ácidos y a las bases • Стойкость к кислотам и щелочам		LA - LB HA - HB	Valore dichiarato • Value declared • Valeur déclarée • Erklärter wert • Valor declarado • Заявленное значение	
 Resistenza dei colori alla luce • Colour resistance to light exposure • Résistance des couleurs à la lumière • Lichtechtheit der Farben • Resistencia de los colores a la exposición de la luz • Светостойкость цветов		Conforme • According to • Conforme Gemäß • Conforme • Соответствует	Non devono presentare apprezzabili alterazioni di colore. • No sample must show noticeable colour modifications. • Aucun échantillon ne doit présenter d'altérations appréciables de couleur. • Kein Muster darf sichtbare Farbveränderungen aufweisen. • Ninguna muestra ha de presentar alteraciones apreciables de color. • Не должны обнаруживать существенные изменения цвета.	
	DIN 51094			
 Resistenza allo scivolamento • Slip resistance • Résistance au glissement • Rutschhemmung • Resistencia al deslizamiento • Сопротивление проскальзыванию	RAMP METHOD	R11	da R9 a R13 • from R9 to R13 • de R9 à R13 • von R9 bis R13 • de R9 a R13 • от R9 до R13	DIN 51130 DGUV Regel 108-003*

Metodo di prova • Testing method • Méthode d'essai • Prüfungsmethode • Método de prueba • Method испытания	Unità di misura • Measurement unit • Unité de mesure • Maßeinheit • Unidad de medida • Единица измерения	Valori Tipici Medi • Average Typical Values • Valeurs Moyennes Typiques • Typische Durchschnittswerte • Valores Típicos Medios • Средние Типичные Значения	Valori limite previsti • Established limits • Valeurs limites Prévues • Vorgesehene Grenzwerte • Valores límite previstos • Предусмотренные предельные значения	Norma di riferimento • Reference standard • Norme de référence • Bezugsnorm • Norma de referencia • Стандарт для
 Resistenza allo scivolamento • Slip resistance • Résistance au glissement • Rutschhemmung • Resistencia al deslizamiento • Сопротивление проскальзыванию	RAMP METHOD	A+B+C	da A a C from A to C de A à C von A bis C de A a C от A до C	DIN 51097 GUV 26.17**
 Resistenza allo scivolamento • Slip resistance • Résistance au glissement • Rutschhemmung • Resistencia al deslizamiento • Сопротивление скольжению	Pendulum	PTV > 36	0 - 24 Scivoloso • Slippery • Rutschig • Glissant • Resbaladizo • Скользкий 25 - 35 Scivolosità moderata • Moderately slippery • Mäßige Rutschgefahr • Glissance modérée • Deslizamiento moderado • Умеренная скользкость ≥ 36 Basso rischio scivolamento • Low slipping risk • Geringe Rutschgefahr • Risque de glissement faible • Bajo riesgo de deslizamiento • Низкий риск скольжения	BS 7976-2:2002 / BS EN 13036-4:2011
	Digital Tribometer (D-COF)	> 0,60	> 0,42	UNE 41901:2017 EX DB SUA (actual)
 Coefficiente di attrito medio • Mean coefficient of friction • Coefficient de frottement moyen • Mittlerer Reibungskoeffizient • Resistencia al deslizamiento medio • Средний коэффициент трения	B.C.R.	μ > 0,40	μ > 0,40	ANSI A326.3:2017
				D.M. N° 236 14/6/89

N Dimensione nominale (cm) • Nominal dimension (cm) • Dimension nominale (cm) • Nennmaß (cm) • Dimensión nominal (cm) • Номинальный размер (см)

* Pavimentazioni di ambienti lavorativi e zone operative con superfici sdrucciolevoli. • Flooring of work environments and operating areas with slippery surfaces. • Sols de locaux industriels et de zones de travail à surfaces dérapantes. • Bodenbeläge für Arbeitsräume und Arbeitsbereiche mit Rutschgefahr. • Pavimentaciones de zonas de trabajo y operativas con superficies resbaladizas. • Полы в рабочих помещениях и рабочих зонах со скользкими поверхностями.

Photography by Fabrizio Cicconi/Omniadvert
Cover, Pag 20, 26, 27, 28, 29

Photography by Gianni Berengo Gardin
Pag 3, 5, 9

Photography by Andrea Martiradonna
Pag 13

Photography by Omniadvert
22-23

Photography by Vanni Borghi
30, 75

La riproduzione dei colori è approssimativa.
Le tabelle con i dati riferiti ai contenuti per scatole ed ai pesi degli imballi sono aggiornate al momento della stampa del catalogo, pertanto i dati elencati possono subire variazioni.

Colour reproduction approximate.
The tables with the data referred to the content per box and to the packing weight are updated at the catalogue printing time; therefore the listed data can be altered.

Reproduction couleurs approximative.
Les tableaux avec les données concernant les contenus par colis et les poids des emballage sont mis à jour au moment où le catalogue est imprimé, c'est pourquoi ces données peuvent subir des variations.

Farbwiedergabe unverbindlich. Die in den Tabellen enthaltenen Daten in Bezug auf den Inhalt pro Karton und das Gewicht der jeweiligen Verpackung werden am Ausgabedatum des Katalogs richtig gestellt. Jeweilige Veränderungen entsprechender Daten sind somit vorbehalten.

Reproducción de los colores aproximada.
Las tablas con los datos del contenido por caja y el peso de los embalajes, están puestas al día en la fecha de impresión del catálogo, por tanto los datos indicados pueden sufrir variaciones.

Воспроизведение цветов ориентировочное.
Таблицы с данными, относящимися к содержанию коробок и весу упаковок, действительны на момент издания каталога, следовательно, они могут претерпеть изменения.

Marazzi Group ha la facoltà esclusiva di modificare e sostituire, anche solo parzialmente, i componenti dei sistemi illustrati in questo folder, senza l'obbligo di darne preavviso.

Marazzi Group have the exclusive right to modify and replace the components of the systems illustrated in this folder, even only partially and with no obligation to give prior notice thereof.

Marazzi Group se réservent le droit de modifier et de remplacer sans aucun preavis, meme partiellement, les elements des systemes presentes dans ce dépliant.

Marazzi Group behalten sich das Recht vor, Teile des in diesem Katalog aufgeführten Systems ohne vorherige Ankündigung zu ändern oder zu ersetzen.

Marazzi Group tienen la facultad exclusiva de modificar o sustituir, incluso sólo parcialmente y sin previo aviso, los componentes de los sistemas ilustrados en este catálogo.

Marazzi Group обладают эксклюзивным правом изменять и заменять, даже лишь частично, компоненты иллюстрированных в данном каталоге систем без обязательства предварительного уведомления.

